

ORGANIZZATO DA



A.S.O.T.
Castano Primo

CON IL PATROCINIO DI



Regione
Lombardia



PROVINCIA
di VARESE



COMUNE DI
VARESE



Città di
Busto Arsizio

MIOS

17-21
OTTOBRE

MALPENSA INTERNATIONAL ORNITHOLOGICAL SHOW



MalpensaFiere

BUSTO ARSIZIO (VA)

VIA XI SETTEMBRE

P R O G R A M M A

INGABBIO - MERCOLEDÌ 17
DALLE ORE 9:30 ALLE 21:00

GIUDIZIO - GIOVEDÌ 18
DALLE ORE 08:30

ALLESTIMENTO STAND
VENERDÌ 19 E SABATO 20
MATTINO

INAUGURAZIONE - SABATO 20
DALLE ORE 11:00

APERTURA AL PUBBLICO

SABATO 20
DALLE ORE 10:00 ALLE 18:00
DOMENICA 21

DALLE ORE 09:00 ALLE ORE 17:00
SGABBIO ASSISTITO - DOMENICA 21
DALLE ORE 17:30

www.miosinmostra.it

ESPOSIZIONE INTERNAZIONALE FELINA

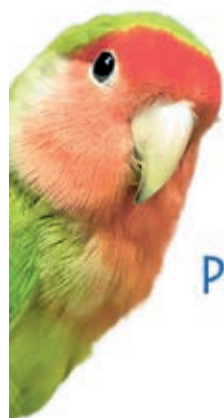

20 -21 OTTOBRE
PRESSO MALPENSA FIERE
BUSTO ARSIZIO (VA)
VIA XI SETTEMBRE



IN CONCOMITANZA CON

MIOS

MALPENSA INTERNATIONAL
ORNITHOLOGICAL SHOW





MIOS 17-21 Ottobre 2018

Presentazione MIOS

La Mostra Ornitologica Internazionale MIOS si ripresenta con orgoglio nella nuova location di Busto Arsizio (Va) nei locali del Centro espositivo MalpensaFiere in via XI Settembre 16. Per l'occasione ha completamente rinnovato il modello organizzativo per offrire ad Allevatori ed Appassionati un evento sempre più ampio, partecipato e di grandi contenuti sportivi e di scambio. Le Categorie a Concorso sono state ampliate, la Mostra Scambio avrà spazi e presenze molto importanti, le principali Aziende del Settore saranno presenti sia come Stand Commerciali che come Sponsor. Grande novità di quest'anno sarà la presenza collaterale di una importante Mostra Felina. Abbiamo pensato ad un'ampia premiazione basata su generi alimentari di qualità per la Premiazione Ordinaria, Medaglie d'Oro, Medaglie d'Argento e prodotti per l'ornitologia per le Premiazioni Straordinarie e Speciali destinate ai Gruppi di tutte le Razze.

Abbiamo avuto la collaborazione da 4 Club di Specializzazione che hanno offerto le rispettive Premiazione Speciali.

Globalmente saranno messe in palio, oltre alla premiazione ordinaria al 1°-2°-3° classificato di ogni categoria:

- **27 Medaglie d'ORO di varie grammature**
- **25 Medaglie d'ARGENTO da grammi 8**
- **10 Medaglie COM**
- **Oltre 60 Prodotti per l'Ornitologia**
- **Premiazioni Speciali offerte dai Club di Specializzazione**
- **Altri premi vari**

Sicuramente il MIOS sarà una delle Mostre Ornitologiche più premianti della stagione espositiva.

www.miosinmostra.it



La Città degli Animali

**CANI • GATTI • PICCOLI ANIMALI • UCCELLI
ACQUARIOLOGIA • RETILI • ALIMENTI DIETETICI**

CI TROVI A: • Gazzada (VA) • Cazzago Brabbia (VA) • Induno Olona (VA)
Varese • Cadegliano Viconago (VA) • Coquio Trevisago (Va)
• Cuveglio (VA) • Legnano (MI)



**Non riesci a venire nei nostri negozi?
Visita il nostro shop on line:**

www.lacittadeglianimali.com





MIOS 17-21 Ottobre 2018

PROGRAMMA

Ingabbio assistito Mercoledì 17 dalle 09.30 alle 21.00

Giudizio Giovedì 18 dalle ore 08.30

Allestimento stand Venerdì 19 e sabato 20 mattino

Inaugurazione ufficiale Sabato 20 ore 11.00

Apertura al pubblico Sabato 20 dalle 10.00 alle 18.00
Domenica 21 dalle 09.00 alle 17.00

Sgabbio assistito Domenica 21 dalle ore 17.30

PRENOTAZIONI

Giazzi Alessandro

Fax: 0331.275699 / Tel.349.2115590 -

e-mail: miosinmostra@gmail.com

termine ultimo per le prenotazioni ore 19.00 del 14/10/2018

CONTATTI

Pubbliche relazioni: Pedroni Marcello Tel. 348.8920782

Spazi espositivi: Azzimonti Antonio Tel. 348.5800147

Informazioni: Basilico Canzio Tel. 340.0766587

Le classifiche saranno visibili dalle ore 08.00 del 20/10 sui siti:

www.miosinmostra.it - www.aovaresini.altervista.org - e su Facebook

PRODOTTI

- Candioli
- Chemi-Vit
- Formenti
- Micheloni
- Natural
- Witt Molen
- Nekton
- Zoosan
- Ornitalia
- Pineta
- Progeo
- Quiko
- Versele Laga



INTEGRATORI

- Pastoncini speciali
- Coloranti
- Granaglie
- Germinabili
- Linee complete per cani, gatti e pesci



ATTREZZATURE

- Besser Elektronik
- Domus Molinari
- Essegi
- Fran-pet
- Lazzari
- STA
- 2GR



ANIMALI

- Uccelli di ogni tipo dai migliori allevamenti europei e nazionali
- Piccoli animali da compagnia e da cortile



CENTRO ZOOTECNICO snc
Vignati e Ferrari
Via L. da Vinci, 36
2026 Garlasco (PV)



Tel. 0382 820 435
www.centrozootecnico.it
info@centrozootecnico.it



MIOS 17-21 Ottobre 2018

SHOW PROGRAM

Caging	Wednesday 17 th 09.30am – 09.00pm
Judgement	Thursday 18 th starting by 08.30am
Stand set-up	Friday 19 th and Saturday 20 th
Official Opening	Saturday 20 th at 11.00am
Open to the Public	Saturday 20 th 10.00am - 06.00pm
	Sunday 21 th 09.00am - 05.00pm
Uncaging	Sunday 21 th starting by 05.30pm

BOOKING

Fax: +390331.275699

e-mail:

miosinmostra@gmail.com

Last booking date: Friday, 07.00pm 14th October 2018

CONTACTS

miosinmostra@gmail.com

Basilico Canzio

Tel. +39340.0766587

Rankings will be available on the following website

www.miosinmostra.it; www.aovaresini.altervista.org; and Facebook starting by 08:00am of Saturday 20th.

www.miosinmostra.it

CASA DEL CANTO

di Rigamonti Antonio

Mangimi - Pastoncini - Integratori
Gabbie ed Accessori

*Canarini di Colore - Forma e Posizione
Arricciati - Esotici Ibridi - Spinus - Indigeni
Pappagalli di piccola e grossa taglia*



IMPORTAZIONE DIRETTA DAL BELGIO - OLANDA - GERMANIA

20842 Besana Brianza (MB) - Via Visconta, 100 (Fraz. Naresso)

Telefono e Fax 0362.96101 - Cellulare 335.6233276

E-mail: antonio.rigamonti@hotmail.it - Partita Iva: 00508800968



MIOS 17-21 Ottobre 2018

Condizioni Speciali per Convogliatori

MIOS intende promuovere ed agevolare l'organizzazione di convogli per l'ingabbio dei soggetti a concorso.

Per tutti i convogli di almeno 200 soggetti provenienti da oltre 400 Km dalla location della Mostra verranno offerti 4 giorni di ospitalità con vitto e alloggio per 2 convogliatori in camera doppia a partire dal pernottamento del giorno di ingabbio.

Per motivi organizzativi e di prenotazioni alberghiere i convogli, i nomi dei convogliatori ed i relativi ingabbi dovranno essere comunicati entro il 30 settembre 2018 tramite email a miosinmostra@gmail.com o chiamando Alessandro Gaiazzi al numero 3492115590.

Special Conditions for Conveyors

MIOS organization aims to promote and facilitate the organization of convoys for the birds to be caged.

For all convoys distant more than 400 Km from the location of the Show with at least 200 birds to be caged, MIOS will pay 4 days of hospitality including hotel and meals for 2 conveyors in a double room starting by the night of the caging day.

For organizational reasons all convoys, names of the conveyors and booking forms must be sent within September 30th - 2018 by email to miosinmostra@gmail.com or by phone calling A. Gaiazzi: +393492115590

www.miosinmostra.it



MIOS

17-21 Ottobre 2018

Come Raggiungerci:

In auto: Malpensa Fiere è posto ad 1 km dall'autostrada A8 Milano-Varese uscita Busto Arsizio. La rete autostradale consente inoltre un agevole collegamento con la A9 Milano-Como - Chiasso, la Pedemontana Lombarda, con la A4 Torino - Venezia e con la A26 Genova Gravellona Toce.

Per Raggiungere la Fiera : Percorrere l'autostrada A8 Milano – Varese ed uscire a Busto Arsizio. Proseguire sulla SS336 con uscita Busto Arsizio – Cassano Magnago e quindi seguire le indicazioni per Malpensa Fiere. Tempo di percorrenza: circa 3 minuti

Il Centro Fieristico dispone di oltre 1400 posti auto

In Treno: Malpensa Fiere dista circa 2.5 km dal centro di Busto Arsizio dove sono situate le Stazioni Busto Arsizio Nord e Busto Arsizio di Trenord, le stazioni sono a circa 3 km dal centro espositivo

In Autobus: Dal piazzale antistante la stazione parte la linea urbana 11 che si ferma alla rotonda a 100 metri dal centro espositivo (fermata quartiere S.Anna) tempo di percorrenza 15 minuti circa

In Aereo: Malpensa Fiere è probabilmente l'unico quartiere fieristico Europeo che, disponendo di uno scalo internazionale a meno di dieci minuti d'auto, può essere visitato in giornata da qualsiasi operatore del Vecchio Continente. Il centro fieristico può essere facilmente raggiunto dai due Aereoporti dell'area milanese (Malpensa e Linate)

Aereoporto di Milano Malpensa: In macchina: percorrendo la SS336 in direzione Milano con uscita a Busto Arsizio-Cassano Magnago. Tempo 10 minuti circa



MIOS 17-21 Ottobre 2018

Aeroporto di Milano Linate: Imboccare la Tangenziale EST A/51, proseguire sulla Tangenziale Nord A/52, sulla A4 e quindi percorrere l'Autostrada A8 dei Laghi uscita Busto Arsizio. Tempo 45 minuti circa

In Treno: Utilizzare il servizio Malpensa Shuttle fino alla stazione Centrale (partenze ogni 30 minuti) Trasferimento in metropolitana (Linea Verde) alla Stazione di Milano Porta Garibaldi quindi treno delle Ferrovie dello Stato direzione Varese fermata Busto Arsizio

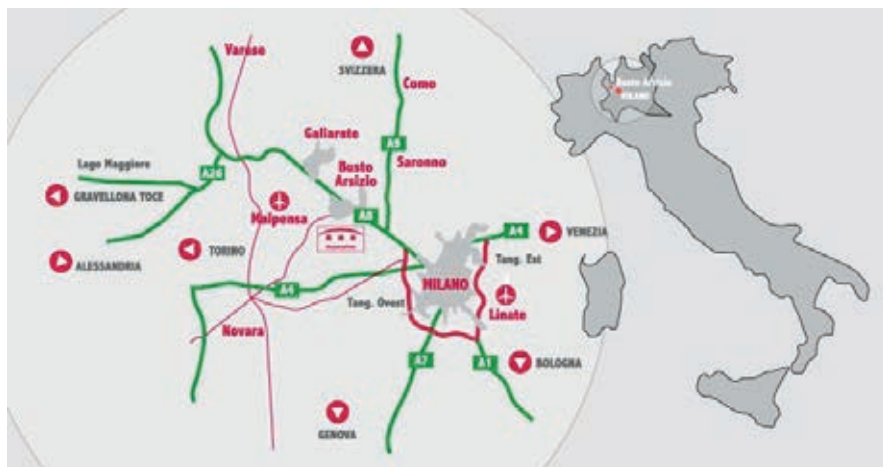



Passerelli allevati a mano

Rapaci

Rapaci allevati a mano

Rutiti

Uccelli

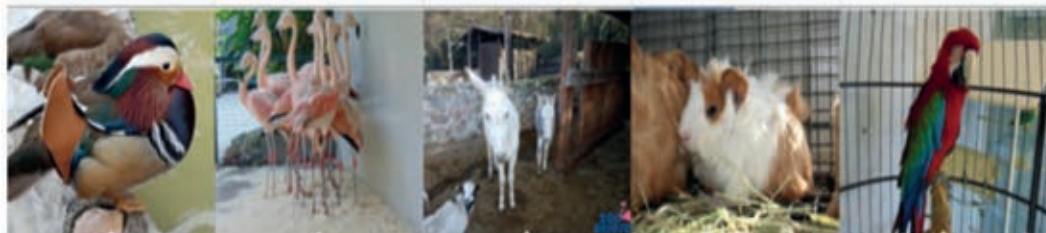

Anatre

Animali da parco

Mammiferi di grande taglia

Mammiferi di piccola taglia

Passerelli

nuovo e-shop di Zoovarese

CATEGORIE PRODOTTO

- ALIMENTI CONGELATI
- ATTREZZATURA FALCONERIA
- ATTREZZATURA PER L'ALLEVAMENTO
- GABBIE DA ESPOSIZIONE
- MANGIME
- NIDI PER PAPPAGALLI
- NUOVI PRODOTTI
- OFFERTE
- TEMPO LIBERO

ORARI SETTIMANALI:

Dal Lunedì a Sabato

08.30 - 12.00

14.00 - 18.30

Domenica

CHIUSO

DOVE SIAMO:

Ci troviamo sul Lago di Varese in
località Schiarella

Via Giovanni Macchi, 55

21100 - VARESE - ITALY

PIVA / C.F. 03155380128

CONTATTI:

Tel. +39 0332 310280

Tel. +39 0332 310289

Fax +39 0332 313111

info@zoovarese.com





Comitato e Responsabili

Organizzazione

- Presidente Mostra Lima Franco
- Vice Presidente Martinelli Mario
- Direttore Mostra Roveleti Ernesto
- Vice Direttore Mostra Bignone Samuele
- Segretari Basilico C. / Garagiola G. / Gaiazzi A.
- Pubbliche relazioni Pedroni Marcello
- Ingabbio e giudizio Martinelli Mario / Bignone Samuele
- Classifiche Cecchin Maurizio / Pedroni Marcello
- Allestimento mostra Gadda Claudio / Crivelli Giancarlo
- Mostra scambio Marino Giacomo / Faraone Gabriele
- Stand Azzimonti Antonio
- Premiazioni spec. Pedroni Marcello

NIDO CANORO



**ANIMALI, ACCESSORI
E MANGIMI PER I VOSTRI
ANIMALI**

**Via Stucchi, 19 - Tel. 031 390462
22075 Lurate Caccivio (CO)**

info@nidocanoro.it



MIOS 17-21 Ottobre 2018

Comitato e Responsabili

Responsabili di Settore

F.P.L. - F. P. A.

Garagiola Giuseppe / Pedroni Marcello / Gaiazzi Alessandro

Calvi Mauro / Della Fontana Alessandro

CANARINI DI COLORE

Raimondi Arcangelo / Bignone Samuele / Cecchin Maurizio

Marino Giacomo / Faraone Gabriele / Roveleti Ernesto

E.F.I.

Pagani Marco / Cogliati Agostino / Basilico Canzio

ONDULATI E PSITACCIDI

Casoni Andrea / Crivelli Giancarlo / Moiana Bruno

Rè Massimo / Parini Massimo

VETERINARIO

Dott. Peccati Claudio

RESPONSABILI SGABBIO ASSISTITO

Cecchin Maurizio / Bignone Samuele

Marino Giacomo / Faraone Gabriele

Prodotti per Ornitologia



*Coadiuvanti alimentari con effetto nutrizionale
indicati per favorire il mantenimento delle normali funzioni fisiologiche,
a supporto del benessere complessivo dell'animale.*

NUOVO GR

Durante la prevenzione e il trattamento delle infezioni che possono colpire l'apparato gastrointestinale, quali salmonellosi, colibacillosi, enteriti, diarree, etc.

PLASMATOX

Durante la prevenzione e il trattamento delle infestazioni che possono colpire l'apparato gastrointestinale, quali atoxoplasmosi.

APASYL

Durante la gestione, la prevenzione e il trattamento di problemi legati al fegato, quali disfunzioni e intossicazioni epatiche dovute all'assunzione di coloranti e tossine.

Per informazioni e acquisti:

APA-CT Srl Tel. 0543 705152 - Fax 0543 707315 - info@apabio.it

www.greenvet.it



MIOS 17-21 Ottobre 2018



Regione Lombardia
IL CONSIGLIO

Il MIOS giunge quest'anno alla sua undicesima edizione. Un appuntamento importantissimo per il mondo dell'ornitologia sia locale che internazionale. Un momento che consente a tutti voi, esperti o semplicemente curiosi, di approfondire questa meravigliosa scienza, di confrontarvi ed incontrarvi ogni anno. La vostra passione vi dà la fortuna di apprezzare da vicino animali di straordinaria bellezza, creature colorate e di compagnia. Molto più che un hobby: un'attenzione particolare non solo verso la cura e l'allevamento di questi splendidi animali, ma anche verso l'ambiente che li circonda.

Credo infatti che proprio da voi possano partire degli spunti di riflessione verso il territorio e la natura, che è nostro dovere proteggere e salvaguardare, non solo per il nostro futuro ma anche per quello di questi straordinari esemplari. Iniziative come quella di oggi ci ricordano di prestare più cure all'ambiente e al territorio della nostra bellissima e variegata regione, da proteggere e valorizzare.

Persino il palazzo del Consiglio regionale condivide la vostra passione.

Vi ricordo infatti che il sottotetto di Palazzo Pirelli ospita una coppia di falchi pellegrini, Giò e Giulia (chiamati così in onore dell'architetto Giò Ponti e della moglie Giulia), con i loro falchetti.

E' inoltre possibile osservare in diretta queste splendide creature e contribuire al loro monitoraggio (<http://mediaportal.regione.lombardia.it/#/live/3925>).

Un piccolo segnale di attenzione anche da parte dell'istituzione, che punta al coinvolgimento e alla sensibilizzazione dei cittadini verso la natura che li circonda. Un obiettivo che possiamo raggiungere anche grazie ad eventi come questo.

Ringrazio le associazioni ornitologiche di Varese e di Busto Arsizio, che portano avanti con dedizione questo progetto, gli organizzatori, gli allevatori e tutti gli appassionati, certo anche quest'anno del successo che riscuoterà l'evento.

Alessandro Fermi
Presidente del Consiglio Regionale

www.miosinmostra.it

Allevamento Lab. Ornitologico

FATTORE ROSSO
I GIRASOLI

FRANCO LIMA

BUSTO ARSIZIO (VA)

cell: +39 360 973230

email: limafranco@libero.it



**R.N.A.
819Z**



FULL MOON CAFE'

CAFFETTERIA - PAUSA PRANZO - APERITIVI

SI ORGANIZZANO FESTE PRIVATE

Via Magenta, 59 - 21052 BUSTO ARSIZIO (VA)

+39 0331 025341 - fullmoonbusto@gmail.com



10° MIOS

17-21 Ottobre 2018



Saluto del Sindaco di Busto Arsizio

Busto Arsizio accoglie per la prima volta e con la consueta ospitalità negli spazi di Malpensa Fiere l'Esposizione Ornitologica Internazionale, una manifestazione di sicuro interesse e dai numeri importanti, a cui vanno i nostri migliori auguri.

Questo appuntamento è riconosciuto in ambito internazionale: spiccano la capacità di attrazione e congregazione di numerosissimi appassionati, il dialogo sempre positivo anche con un pubblico non specialistico, in particolare con le famiglie e con i più giovani.

Tutti elementi di qualità che ritengo vadano messi in evidenza, così come deve essere valorizzato il fatto che la manifestazione vanta un'ormai consolidata tradizione in fatto di originalità.

Un grazie ad AOBA di Busto e ad AOV di Varese ed a tutti i partner dell'evento per lo sforzo e l'impegno organizzativo.

Emanuele Antonelli
Sindaco di Busto Arsizio

Gamma ANTI-ACARO

Contro l'acaro si vince solo con la giusta combinazione

Gamma Anti-Acaro
chemifarma
INDUSTRIA FARMACEUTICA VETERINARIA

SPRAY

Abbattente per
un intervento
mirato

FITOMITE

Protezione
da parassiti,
contrasto
all'espansione
dell'infestazione

ACADERM

Acariosi
Cutanee

BIOCIDA

Per eliminare
dall'ambiente
infestazioni
di acari, vermi
e coccidi

• **Rivendita Specializzata** •
FARMACI ed INTEGRATORI

QUEST'ESTATE NON FARTI TROVARE
IMPREPARATO CONTRO L'ACARO...

NELLE RIVENDITE
SPECIALIZZATE!



chemifarma S.p.A.
INDUSTRIA FARMACEUTICA VETERINARIA

PER INFORMAZIONI SUI NOSTRI PRODOTTI
O SU DOVE REPERIRLI CONTATTACI:
tel. +39 0543 796362 - e-mail: marketing@chemifarma.it



MIOS 17-21 Ottobre 2018

Saluto Presidente C.O.M.



Dopo tutti i problemi dello scorso anno, ancora una volta il comitato organizzatore del MIOS 2018 ha il coraggio di andare avanti con la programmazione della Mostra Internazionale.

La risposta di tutti gli allevatori deve essere naturalmente la presenza e in grande numero!

Dobbiamo sempre sapere appoggiare i nostri dirigenti nel loro importante e impegnativo lavoro di riuscire, tutti gli anni, a proporre a tutti gli allevatori momenti di competitività e di confronto tecnico, che sono le caratteristiche delle nostre mostre sportive.

Porgo un cordiale saluto a tutti quanti saranno presenti.

Dopo l'eccellenza del Mondiale di Cesena, spero che la partecipazione alle mostre Internazionali COM in Italia sia numerosa e di qualità e rinnovo il mio saluto come Presidente COM, ma anche come allevatore appassionato.

Con tutta la mia amicizia

Carlos Fernando Ramoa

President-general COM



MIOS 17-21 Ottobre 2018



Saluto del Presidente F.O.I. – Onlus

Si rinnova nella prossima stagione l'appuntamento con il Malpensa International Ornithological Show, giunto alla sua undicesima edizione.

L'esempio della buona organizzazione viene nuovamente concretizzato in questa manifestazione laddove la tradizione, l'impegno e la competenza genereranno un evento ornitologico di caratura internazionale e con la partecipazione di allevatori – espositori provenienti anche da paesi stranieri.

AOBA e AOV con la collaborazione di ASOT hanno costituito un solidissimo gruppo nel quale ogni singola componente risulta essere fondamentale ed insostituibile linfa organizzativa.

Ancora una volta quest'anno i tanti appassionati allevatori di uccelli daranno vita ad una gara di prestigio tecnico e sportivo alla quale parteciperanno esponenti delle federazioni estere a testimonianza che l'ornitologia amatoriale non conosce confini e barriere.

Una gara di bellezza al servizio del visitatore, una sempre viva occasione per avvicinare anche i giovani al mondo dell'ornitologia e dell'allevamento domestico, il tutto non senza rimarcare che la cura ed



MIOS

17-21 Ottobre 2018

il mantenimento degli uccelli di affezione richiede conoscenze specifiche ed il rispetto della natura e dell'ambiente.

In altri termini siamo al cospetto di un evento già affermato, un appuntamento atteso non solo su base territoriale ma anche al di fuori della nostra Nazione.

Sarà inoltre un'altra irrinunciabile occasione di confronto fra i Giudici che conferirà alla mostra il significato di punto di riferimento e di indicazione della qualità tecnica dei soggetti esposti a concorso.

Tutto il resto lo farà la bellezza dei processi naturali che noi allevatori amatoriali di uccelli ci siamo assunti il compito di salvaguardare e di tutelare.

Giunga a tutti coloro che, con lodevole impegno, rendono possibile l'allestimento della manifestazione, il mio più sentito apprezzamento. Porgo a tutti i partecipanti il mio più cordiale saluto e i miei più vivi ringraziamenti.

Antonio Sposito, Presidente FOI

Allevamento Canarini di Colore

Garavaglia Roberto RNA 79BL

Isabella Bianco

Isabella Giallo Mosaico

Isabella Pastello Bianco

Pheo Bianco

Pheo Giallo Mosaico

Satinè Bianco

Bruno Eumo Giallo Mosaico

Agata Eumo Bianco

Agata Eumo Giallo

Agata Eumo Giallo Mosaico

Bruno Onice Bianco

Bruno Onice Giallo Mosaico

Email: rob.garavaglia@gmail.com

Mobile: +393357864934





MIOS 17-21 Ottobre 2018

Saluto Presidente Raggruppamento Regionale Lombardo



Amici organizzatori colgo l'occasione per salutare tutti i soci F.O.I. lombardi e formulare l'augurio e l'auspicio che la stagione mostre 2018 sia meno travagliata della precedente che ha visto l'annullamento di diverse manifestazioni, per cause differenti, che hanno reso vani gli sforzi organizzativi profusi e deluso le attese di molti allevatori/espositori.

Il M.I.O.S. si ripresenta dopo un anno di stop con diverse novità:

- La location con l'approdo nel Centro Esposizioni di Malpensafiere a Busto Arsizio;
- L'anticipo di una settimana della manifestazione con la concomitanza con la mostra organizzata dall'A.O.M. di Monza che spero non danneggi nessuno dei due concorsi;
- Il comitato organizzatore con la defezione di una delle associazioni storiche del M.I.O.S., l'A.S.O.T. di Castano Primo, che spero non farà mancare il suo apporto agli amici di Busto Arsizio e Varese.

Mostre che, come il MIOS, hanno sempre contato su un numero elevato di ingabbi favoriscono il confronto e la competizione essendo di sprone per i neofiti e di valido confronto per gli esperti che vedono i loro soggetti giudicati da una giuria qualificata di giudici internazionali sia italiani che stranieri.

La particolarità che distingue la nostra passione è che siamo in continuo rapporto con esseri viventi che sicuramente hanno bisogno delle nostre attenzioni e cure, ma che ci ricambiano distraendoci dallo stress quotidiano e donandoci momenti di serenità.

Amici dell'A.O.V. e A.O.B.A., dandovi l'arrivederci in mostra, vi auguro che il M.I.O.S. abbia il successo che merita e che siate premiati, in sede espositiva, dalla larga partecipazione di un numero sempre maggiore di allevatori.

IL PRESIDENTE RRL
Giuseppe Garagiola



AMBULATORIO VETERINARIO

DR. CLAUDIO PECCATI

Spec. in Patologia Aviare

Spec. in Patologia Cunicola

ORDINE: VA/208

VISITE SU APPUNTAMENTO E A DOMICILIO:

Lunedì - Venerdì: 10,30 - 12,30 / 16,00 - 19,00

Sabato: 10,30 - 12,30

Via Ravasi, 23 - 21100 VARESE

Mob. 338.931.01.22 - Tel/Fax 0332.287.724

www.veterinariopeccaticlaudio.it

cpeccati@libero.it



MIOS 17-21 Ottobre 2018

Saluto Comitato Organizzatore

L'Internazionale di Malpensa ricopre ormai un'importante ruolo tra le Esposizioni Ornitologiche Internazionali, inserita stabilmente nei calendari espositivi F.O.I. – C.O.M. avrà luogo dal 17 al 21 ottobre 2018.

E' organizzata da A.O.V. di Varese(Va) e da A.O.B.A. di Busto Arsizio(Va) con la collaborazione di A.S.O.T. di Castano Primo(Mi), nella location del Centro Espositivo di MalpensaFiere, struttura notevole per ampiezza, fruibilità, luminosità, ampi parcheggi e facilmente raggiungibile, nel comune di Busto Arsizio (Va) a 500 metri dall'uscita autostrada A8.

Ringraziamo tutte le istituzioni che patrocinano la Mostra Ornitologica, Regione Lombardia, Provincia di Varese, Comune di Varese e Comune di Busto Arsizio, sempre sensibili a tali manifestazioni.

Vogliamo ringraziare gli Organi Federali F.O.I. – C.O.M. che ci supportano, i numerosi sponsor ed inserzionisti, ed ovviamente tutti i collaboratori che rendono possibile la realizzazione di tutti gli aspetti organizzativi.

Gli allevatori interessati a partecipare alla mostra troveranno: disponibilità, un ottimo ambiente espositivo, un'attenta organizzazione, un'ampia lista di categorie ed un'interessante premiazione ordinaria e speciale superiori ad ogni aspettativa.

A.O.V.	A.O.B.A.
C. Basilico	F. Lima

**Rari uccelli
Indigeni ed esotici
insettivori**

***Seltene europäische
und exotische
Vögel, die insekte
essen***

**Rare birds
native and exotic
insectivorous**



Allevamento S. Monte di *Croci* Claudio

via Luinese, 37 - 21035 Cunardo (VA)
tel. +39 0332 715064 / + 39 348 2713002
dott.claudio.c@gmail.com.



Premiazione Ordinaria

Palmares	Singoli (minino 90 Punti)	Stamm (minimo 360 punti)
1° Classificato	<ul style="list-style-type: none">➤ Spicchio Grana Padano➤ Diploma➤ Coccarda	<ul style="list-style-type: none">➤ Salame Tipo Felino➤ Diploma➤ Coccarda
2° Classificato	<ul style="list-style-type: none">➤ Salame "Cacciatore"➤ Diploma	<ul style="list-style-type: none">➤ Grana Padano gr. 500 ca.➤ Diploma
3° Classificato	<ul style="list-style-type: none">➤ 1 Bottiglia di vino➤ Diploma	<ul style="list-style-type: none">➤ Salame "Cacciatore"➤ Diploma

ZOOROPA

di Basilico & C. snc

- ✓ *Pastoncini e miscele delle migliori marche.*
- ✓ *Composizioni esclusive di semi germinabili, semi condizionati, semi per Spinus.*
- ✓ *Attrezzature: gabbie, voliere, accessori, voliere componibili. Per migliorare i Vostri allevamenti: orologi, ozonizzatori, ionizzatori, spruzzatori, deumidificatori.*
- ✓ *Integratori, coloranti, preparazioni cove.*
- ✓ *Disinfettanti, sabbie, segature in esclusiva, canarini, Spinus e loro mutazioni, esotici, pappagalli e maine parlanti e moltissimi animali d'importazione, tutti accuratamente selezionati.*

**SERIETA', COMPETENZA
QUALITA' E CONVENIENZA
PER UN'ORNITOLOGIA VINCENTE**

NEGOZIO:

Via Brodolini, 16 - NOVA MILANESE (MB)

Tel. 0362-368328

PARCHEGGIO PRIVATO



MIOS 17-21 Ottobre 2018

Premiazione Straordinaria

Medaglie d'Oro



Gruppo 1	(da non dichiarare)
Gruppo da 30 Soggetti Offerta da :	Medaglia ORO gr. 6 Zooropa
Gruppo da 25 Soggetti Offerta da :	Medaglia ORO gr. 5 Nido Canoro
Gruppo da 20 Soggetti Offerta da :	Medaglia ORO gr. 4 Città degli Animali
Gruppo da 15 Soggetti Offerta da :	Medaglia ORO gr. 3 Zoo Varese
3 Gruppi da 10 Soggetti	Medaglia ORO gr. 2
6 Gruppi da 8 Soggetti	Medaglia ORO gr. 1

Partecipano alla Premiazione di questi Gruppi tutti i soggetti dello stesso Allevatore (RNA). In caso di parità il vincitore sarà dichiarato in base ai punteggi ottenuti.

IL PREMIO MAGGIORE ESCLUDE TUTTI I MINORI.

Allevamento Amatoriale

CIUFFOLOTI MAYOR
MUTATI & PORTATORI



Cell 3358048791



MIOS 17-21 Ottobre 2018

Premiazione Straordinaria

Medaglie d'Oro gr.2



Gruppo 2	(da non dichiarare)
MIGLIORI 2 STAMM	
Canarini Melaninici	
Canarini Lipocromici	
Canarini FPL	
Canarini FPA	
Esotici	
Fauna Europea	
Ibridi	
Psittacidi	

Partecipano a questa premiazione 2 Stamm dello stesso allevatore (RNA) nelle categorie indicate. In caso di parità il vincitore verrà dichiarato in base ai punteggi ottenuti.

NON PARTECIPANO A QUESTA PREMIAZIONE TUTTI I SOGGETTI GIÀ VINCITORI NEL GRUPPO 1, NEL CASO DI ANCHE 1 SOLO SOGGETTO PRESENTE IN UNO STAMM VIENE ELIMINATO TUTTO LO STAMM.



Allevamento Amatoriale

Moiana Bruno

Campione Mondiale

2009 - 2016 - 2017 - 2018

Campione Reggio Emilia 2015

Campione Italiano 2010 & 2016

Cenerini & Neophema

Esotici - Piccola Taglia



*Via D. L. Vismara n° 80
Cisalzo (Va)*

Tel 0296381865 - Cell 3391658773



MIOS 17-21 Ottobre 2018

Premiazione Straordinaria

Medaglie d'Argento gr. 8



Gruppo 3 (da non dichiarare)	7 Soggetti	5 Soggetti	3 Soggetti
Migliori 9 Gruppi Canarini di Colore	x		
Migliori 2 Gruppi FPA	x		
Migliori 3 Gruppi FPL	x		
Miglior Gruppo Diamante Mandarino	x		
Miglior Gruppo Diamante di Gould	x		
Miglior Gruppo Altri Esotici	x		
Miglior Gruppo Fauna Europea Ancest.	x		
Miglior Gruppo Fauna Europea Mutata	x		
Miglior Gruppo Ondulati di Posizione	x		
Miglior Gruppo Ondulati di Colore	x		
Miglior Gruppo Ibridi		x	
Miglior Gruppo Psittacidi Gabbia 1		x	
Miglior Gruppo Psittacidi Gabbia 2		x	
Miglior Gruppo Psittacidi Gabbia 3			x

Partecipano alla Premiazione di questi Gruppi tutti i soggetti dello stesso Allevatore (RNA). La classifica sarà stabilita come sommatoria dei punti ottenuti. In caso di parità il vincitore verrà dichiarato in base ai punteggi ottenuti.

A QUESTA PREMIAZIONE NON PARTECIPANO TUTTI I SOGGETTI GIÀ VINCITORI NEI GRUPPI 1 E 2

Cell. 348.580.01.47

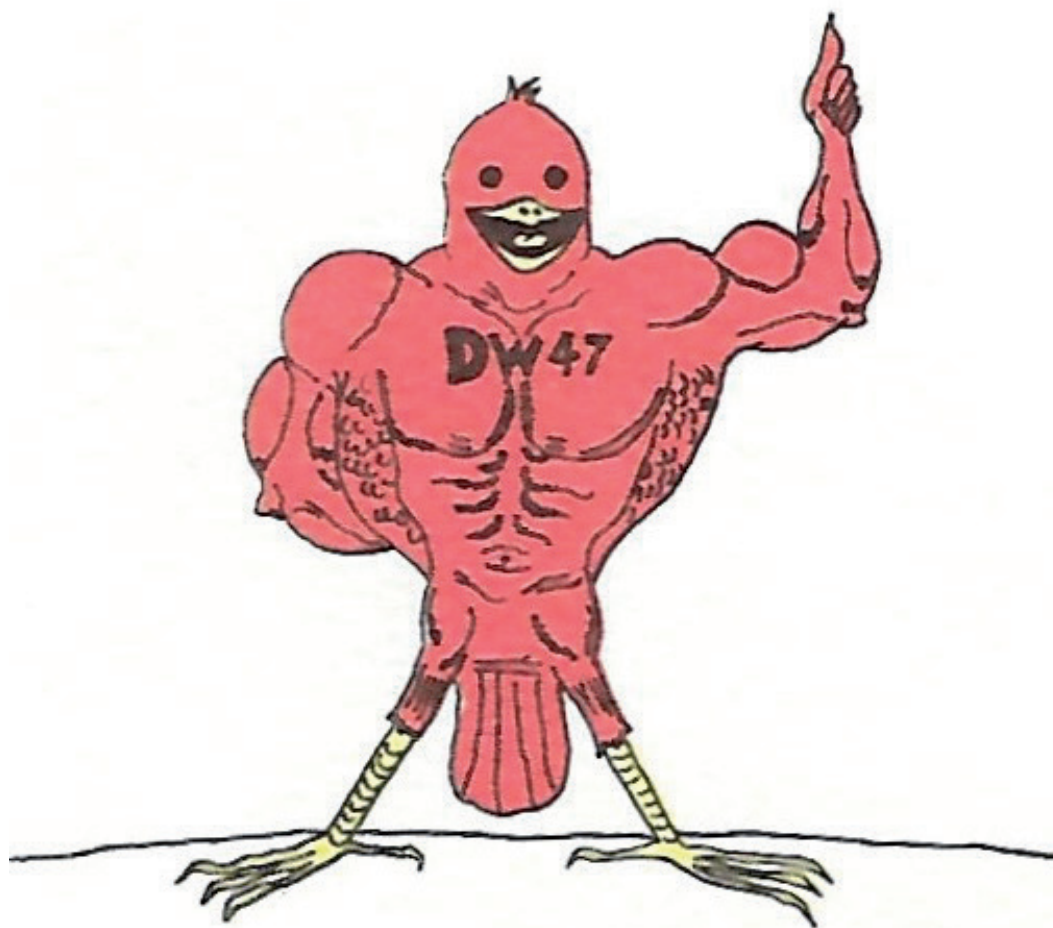

AZZIMONTI ANTONIO

- ALLEVAMENTO -

- **Canarino**
- **Spinus**



MIOS 17-21 Ottobre 2018

Premiazione Straordinaria

MEDAGLIA C.O.M.

Migliori 10 soggetti singoli

Gruppo 4 (da non dichiarare)

Canarini di Colore Lutino
Canarini di Colore Mogno
Canarini Yorkshire
Diamanti Mandarino
Diamanti di Gould
Esotici (con esclusione D. Mandarino e D. Gould)
Fauna Europea Ancestrale e Mutazioni
Ibridi
Psittacidi Gabbia 1
Psittacidi Gabbia 2

Partecipano a questa Premiazione, nelle categorie indicate, tutti i **soggetti singoli** dello stesso Allevatore (RNA). La classifica sarà stabilita come sommatoria dei punti ottenuti. In caso di parità il vincitore verrà dichiarato in base ai punteggi ottenuti.

NON PARTECIPANO A QUESTA PREMIAZIONE I SOGGETTI GIÀ' VINCITORI NEL GRUPPO 1 E NEL GRUPPO 3

*Le miscele migliori
raccomandate dai
migliori allevatori!*

**Deli
Nature®**
'Delicatesses' From Nature



SCAGLIOLA / SEME BIANCO

- Appartengono alla famiglia delle sementi d'erba. E' un ingrediente importante nella maggioranza delle miscele per uccelli.
- La scagliola/seme bianco Beyers è inoltre pulito ed è di una qualità eccezionale. Unico nel mercato!
- Eccellente per canarini, fringuelli, esotici, pappagallini e grandi parrocchetti.

55 - CANARINI SUPREMA

- Miscela equilibrata per tutti i tipi e per tutti i colori di canarini
- Un misto molto popolare ed approvata in Belgio, Olanda, Germania
- top miscela raccomandata dai migliori allevatori

65 - CANARINI DIETA

- Miscela con 85 % di scagliola extra
- Ideale per paesi mediterranei dove c'è leggermente più caldo
- Miscela dietetica ideale per canarini
- top miscela raccomandata dai migliori allevatori

81 - CANARINI LIGHT SENZA RAVIZZONE

- Miscela canarino con il 91% scagliola
- Miscela LIGHT per tutti i canarini
- MISCELA TOP consigliata dai migliori allevatori!

82 - SEMI GERMINABILI PER CANARINI

- Semi ideali germinabili per canarini e per indigeni con alta capacità di germinazione

54 - CANARINI ALLEVAMENTO CON PERILLA BIANCA

- Miscela superiore per canarini, ideale per la stagione riproduttiva
- Con una quantità elevata di semi ricchi di proteine: Perilla bianca, semi di niger e semi di canapa
- MISCELA TOP consigliata dai migliori allevatori!

80 - CANARINI ALLEVAMENTO SENZA RAVIZZONE

- Miscela di alta qualità, ideale per le specie più grande come il Parigino, Crestato, Norwich
- Miscela ideale per canarini colorati dove non si desidera la colorazione gialla ad esempio canarini
- top miscela raccomandata dai migliori allevatori

PASTONCINO ALL'UOVO



- ✓ Con uova fresche
- ✓ Con miele naturale al 100%
- ✓ Struttura ideale
- ✓ Testati dai migliori allevatori

SABOLO CEREALI DI BARROERO ROBERTO - Via Circonvallazione, 7 - 10010 Banchette (TO)
Tel.: 0125/612570 - Fax: 0125/1920126 - Andrea: 342/7719092 - Roberto: 333/6191347
info@sabolocereali.com - www.sabolocereali.com



MIOS 17-21 Ottobre 2018

Premiazione Straordinaria

STAMM + 2 SINGOLI

Gruppo 5 (da non dichiarare)	1° Classificato	2° Classificato	3° Classificato
Canarini di Forma Arricciati Canarini di Posizione Arricciati Canarini di Forma e Posizione Leggeri Canarini di Forma e Posizione Pesanti Canarini Lipocromici Bianchi Canarini Lipocromici Gialli e Avorio Canarini Lipocromici Rosso e Avorio Canarini Melanici Bianchi Canarini Melanici Gialli e Avorio Canarini Melanici Rosso e Avorio Fauna Europea Esotici Ibridi Ondulati di Colore Ondulati di Posizione Psittacidi Gabbia 1 Psittacidi Gabbie 2 e 3	Sacco Mangime	Sacco Pastoncino	Confezione Vitamine

Partecipano alla Premiazione Straordinaria di questi Gruppi tutti i soggetti **nelle Categorie indicate** dello stesso Allevatore (RNA). La classifica sarà stabilita come sommatoria dei punti ottenuti. In caso di parità il vincitore verrà dichiarato in base ai punteggi ottenuti.

Nella stessa categoria il premio maggiore esclude i minori.

NON PARTECIPANO A QUESTA PREMIAZIONE GLI STAMM ED I SOGGETTI SINGOLI GIA' VINCITORI NEI 4 GRUPPI PRECEDENTI.

Prodotti offerti da:



www.miosinmostra.it

www.ornitalia.com

UN MONDO NUOVO

PERLE MORBIDE® & BREEDER E DAILY MINI

RIPRODUZIONE
+ MUTA

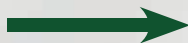

MANTENIMENTO
+ RIPOSO

**PERLE MORBIDE®
BREEDER/DAILY MINI VERDI**
INDICATE PER:
CANARINI - CARDELLINI
CIUFFOLOTTI LUCHERINI
ORGANETTI - FRINGILLIDI
SPINUS AMERICANI - ESOTICI
ED ESTRILDIDI

Perle Morbide®
per la riproduzione e muta,
Breeder a Daily Mini per il
mantenimento ed il riposo.

Somministrare Breeder e Daily
Mini asciutti, mescolandoli al
pastoncino o da soli in
apposito dispenser.

RIPRODUZIONE
+ MUTA



MANTENIMENTO
+ RIPOSO

**PERLE MORBIDE® BIANCHE
BREEDER/DAILY MINI BIANCHI**
IDEATE PER CANARINI AD
ALA BIANCA, STUDIATE PER
EVITARE EVENTUALI EFFETTI DI
DORATURA.



ORNITALIA
PRODUCT SERVICE

Via Pradis di Sotto, 6 - 33010 Colloredo di Monte Albano (Ud) Italy
Tel. +39 0432 888067 Tel. +39 0432 889804 Fax +39 0432 888305
e-mail: ornitalia@ornitalia.com www.ornitalia.com



MIOS 17-21 Ottobre 2018

Premiazione Straordinaria

MIGLIORI 3 SOGGETTI

Gruppo 6 (da non dichiarare)	Premio
Canarini di Col. Lutino da cat.57 a cat.72	Quattro Confezioni PERLE
Canarini Col. Nero Giallo da cat.99 a cat.114	
Gloster Corona da cat.1425 a cat.1444	
Passero del Giappone da cat.2011 a cat.2036	
Cardellino da cat.2221 a cat.2228	
Ondulati di Posizione da cat.2505 a cat.2522	

Partecipano a questa Premiazione 3 soggetti dello stesso Allevatore (RNA) nelle categorie indicate.

NON PARTECIPANO A QUESTA PREMIAZIONE TUTTI I SOGGETTI
RISULTATI GIA' VINCITORI NEI 5 GRUPPI PRECEDENTI.

Prodotti offerti da:

ORNITALIA

www.miosinmostra.it



Canarini di colore.

Allevamento:

-Giallo mosaico

- Agata giallo mosaico

-Rosso mosaico

-Agata topazio giallo mosaico

-Bianco

- Agata topazio bianco

MAURIZIO CECCHIN

RNA LW64

*Via Caronno Varesino ,102
21040 MORAZZONE (VA)
ITALIA*

Tel. +39 339 3431913



mauriziocecchin200@gmail.com



MIOS 17-21 Ottobre 2018



Premiazione Speciale

Dalle singole premiazioni sono esclusi gli offerenti

<p>Al miglior singolo + stamm della stessa categoria tra tutti i canarini di colore. In caso di parità verrà assegnata all'RNA più giovane.</p> <p>Offerta da : Bignone Samuele e Napoli Damiano</p>	<p>Medaglia ORO da gr. 2,00</p>
<p>Al miglior pappagallo gabbia tipo 2 o tipo 3</p> <p>Offerta da : Moiana Bruno: alla memoria di Alberto Moiana</p> <p>In caso di parità si procederà al sorteggio via computer.</p>	<p>Medaglia ORO da gr. 2,00</p>
<p>Al miglior Border</p> <p>Offerta da : ALLEVAMENTO DEL SEPRIO</p> <p>Punteggio minimo 92</p> <p>In caso di parità il vincitore sarà stabilito in base alla scala FOI con ulteriore parità si procederà al sorteggio.</p>	<p>Medaglia ORO da gr. 2,00</p>

Allevamento Amatoriale

Roveleti Ernesto

Campione

Internazionale - Regionale

Rosso & Avorio Ali Bianche

Bruno Rosso Mosaico

Cell. 3487924714

e-mail r.tino@libero.it



Raimondi Arcangelo

Campione

Mondiale

Internazionale & Regionale

Rosso & Avorio Ali Bianche

Pastello Agata R. Mosaico

Cell. 3384261746

E-mail - angeloraimondi@live.it

www.canarinorosso.it



MIOS 17-21 Ottobre 2018



Premiazione Speciale

Dalle singole premiazioni sono esclusi gli offerenti

<p>Al miglior Stamm Rosso o R. Avorio Ali Bianche Escluso Mosaico</p> <p>Offerta da : Roveletti Tino e Raimondi Arcangelo</p>	<p>Medaglia ORO da gr. 2,00</p>

<p>Ai miglior Cardellino Minor Ancestrale</p> <p>Punteggio minimo: punti 92 Offerta da : Basilico Canzio</p>	<p>Medaglia ORO da gr. 2,00</p>

ALLEVAMENTO CANARINI DI COLORE

R.N.A. 04TS

BIGNONE SAMUELE

Isabella Rosso (int/brin)

Isabella Rosso Avorio (int/brin)

Agata Rosso (int/brin)

Nero Mosaico Rosso

cell. 3461233518

email. samuele.bignone@gmail.com

Allevamento sportivo canarini di colore
di Damiano NAPOLI - R.N.A. 77SV

1 Titolo di Campione del Mondo

5 Titoli di Campione Italiano

11 Titoli di Campione Regionale

6 Titoli di Campione Internazionale

specie allevate:

- *Mosaico Giallo Avorio*
- *Agata Topazio Mosaico Giallo*
- *Agata Topazio Mosaico Giallo Avorio*
- *Agata Opale Mosaico Giallo*
- *Isabella Topazio Mosaico Giallo*
- *Isabella Topazio Mosaico Giallo Avorio*
- *Bruno Onice Bianco*
- *Bruno Onice Giallo*

Via Madonnina n.20

21050 Cairate (VA)

cell. 3402467478

e-mail: damianolecce@fibero.it

:Damiano Napoli



MIOS 17-21 Ottobre 2018



Premiazione Speciale

Riservata ai Soci A.O. Varesini

Gruppo (da non dichiarare)	Vincitore
<p>Gruppo da 12 Soggetti in tutte le Categorie a Concorso</p> <p>Offerta da : A.O.Varesini in memoria di Renato Somaini</p>	<p>Targa con Medaglia ORO da gr. 2,00</p>

Partecipano alla Premiazione Speciale di questo Gruppo tutti i soggetti dello stesso Allevatore (RNA) iscritto alla A.O.Varesini.

In caso di parità il vincitore sarà stabilito in base ai punteggi ottenuti.

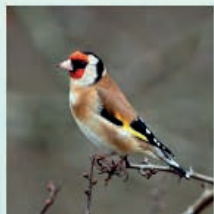

premiato allevamento sportivo di

PAGANI MARCO

R.N.A. 19HP



Verdoni ancestrali, agata, isabella, lutini e pezzati,
Verd. di Cina e Verd. Di Cina Testa Nera anc. e mutati
cardellini mayor,
fringuelli ancestrali,
canarini del mozambico,
canarini gialli lipocromici

Limido Comasco (CO)

Cell. 3287013528

Premiato Allevamento sportivo di

SCAFURO CARMEN

R.N.A. 41VN

cenerini, amazzoni, caicco, senegal, lori, taranta,
cardellini mayor in varie mutazioni
verdoni pezzati,
cardinalini del venezuela

Fenegrò (CO)

Cell. 3487603695





MIOS 17-21 Ottobre 2018

Premiazione Straordinaria

Medaglie d'Argento



Premiazione	Premio
Miglior Ibrido di Fauna Europea per Fauna Europea	gr. 5,00
Miglior singolo Rosso e Avorio Ali Bianche Escluso mosaico Offerta da A. Raimondi ed E. Roveleti	gr. 3,00
Miglior singolo Giallo e Avorio Ali Bianche Escluso mosaico Offerta da A. Raimondi ed E. Roveleti	gr. 3,00
Miglior singolo Padda Opale	gr. 3,00
Miglior singolo Cardellino Mayor Maschio	gr. 3,00
Miglior singolo Neophema Splendida Ancestrale	gr. 3,00
Miglior singolo Agapornis Roseicollis Verde	gr. 3,00
All'espositore minorenne più giovane Portare fotocopia documento d'identità all'ingabbio.	gr. 2,00



Auguriamo Buona Mostra a:

Sponsor

Espositori

Visitatori

Collaboratori



MIOS 17-21 Ottobre 2018

Premiazione Straordinaria

ALTRE PREMIAZIONI

Premiazione

TROFEO ARTISTICO

**All'Allevatore Straniero con il maggior
numero di Ingabbi**



Pastoncini professionali per **canarini di colore melaninici, di forma e posizione e da canto** formulati con un'attenzione agli aspetti nutritivi, di appetibilità e di granulometria. Adatti anche ad **esotici e piccoli parrocchetti**.

Pastoncini a grana media

AMARELA EXTRA 4-12 Kg

Proteina grezza: 20,50%, Grassi grezzi: 5,00%
secco

AMARELA 10 Kg

Proteina grezza: 16,00%, Grassi grezzi: 13,00%
morbido

Raggio di Sole Fly, la linea completa per tutte le fasi di vita dei tuoi uccelli

Per informazioni sui prodotti: www.raggiodisole.it



MIOS 17-21 Ottobre 2018

**Premiazione Speciale
Offerta dal Lizard Canary
Club Italiano**



Best Lizard Singolo

- Coccarda LCCI

Best Lizard Stamm

- Coccarda LCCI

Lizard Canary Club Italiano

Email: Segreteria@lizardclub.it

Tel.: 347.4651796

www.miosinmostra.it

**Riparazioni auto
Impianti GPL, metano, gancio traino
auto storiche**



Autofficina Merletti



Via Morazzone

CAP 22070

BINAGO (COMO)

Tel. e Fax: 031.940425

E-mail:

michele.merletti@hotmail.it



MIOS 17-21 Ottobre 2018

**Premiazione Speciale
Offerta da Irish Canary
Club Italiano**



Best Irish Singolo

- Coccarda Club

Best Irish Stamm

- Coccarda Club

Irish Canary Club Italia

Email: danese70@libero.it

Tel.: 3489135190

www.miosinmostra.it

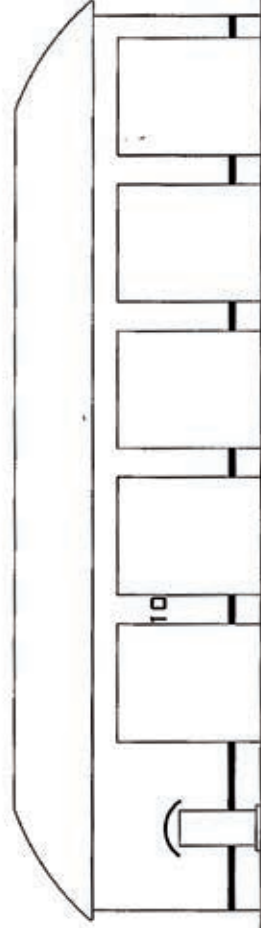

CARPENTERIA METALLICA
SGARELLA LUIGI

TEL. 0331 796182

VIA PIETRO DA GALLARATE - **10**
GALLARATE (VA)



MIOS 17-21 Ottobre 2018

PREMIAZIONE SPECIALE Offerta da:



IL CLUB ITALIANO DEL LLARGUET SPAGNOLO

Miglior Soggetto Singolo - Coccarda e Diploma

Miglior Stamm – Coccarda e Diploma

*Se sei un Appassionato/Allevatore del
Llarguet Spagnolo, iscriviti al
Club di Specializzazione FOI*

Per info: clubllarguetspagnolo@yahoo.com

Tel: 340 2517421 Roberto Almasio

www.miosinmostra.it



Funghi - Tartufi - Selvaggina - Grigliate - Fondute

APERTO TUTTI I MEZZOGIORNI

CHIUSO IL
LUNEDI - MARTEDI - MERCOLEDI
SERA

Tel. 0332 590196 - Cell. 333 6203518



MIOS 17-21 Ottobre 2018

PREMIAZIONE SPECIALE Offerta da:



**IL CLUB ITALIANO DEL CANARINO
ARLECCHINO PORTOGHESE**

**COCCARDA E DIPLOMA
al Miglior Soggetto Singolo
ed al Miglior Stamm**

**Se sei un Appassionato/Allevatore
dell' Arlecchino Portoghese, iscriviti al
Club di Specializzazione FOI**

Per info: mzampaglione@yahoo.it
tel. 392 1506869

www.miosinmostra.it



Allevamento amatoriale

Franco Zecchini

R.N.A. 381D

**Agapornis fischeri , Forpus coelestis,
Platycercus eximius, Platycercus
elegans, Psephotus haemantonomus
ancestrali e mutati.**

Via S. Martino, 8 - 20012 Cuggiono (MI), Tel 339-5625681, email: franco.zecchini@gmail.com

Franco Zecchini

Rivenditore mangimi Raggio di Sole

**Attrezzature ed alimenti per animali da cortile
e da compagnia**

Tutto per orti e giardini

Via San Martino 8 – 20012 Cuggiono (MI)

Tel 02-9746998

Email: franco.zecchini@gmail.com



MIOS 17-21 Ottobre 2018

MOSTRA SCAMBIO

Spazio stand mt. 4 x 2,50

€ 200,00

Per metratura superiore richiesta

€ 15,00 al mq.

Eventuali tavoli richiesti per allestimento

Stand € 20,00 cd.

**(tavoli ad esaurimento, da prenotare
contestualmente allo Stand)**

Per informazioni e prenotazioni:

Azzimonti Antonio cell. 3485800147



Volantini - Flyer - Locandine - Poster

Cartoline - Pieghevoli - Depliant - Cataloghi

Adesivi - Banner - Microforato - Vetrofanie

Manifesti - Packaging - Insegne

Carte intestate - Buste - Biglietti da visita

Cartelline - Etichette - Espositori

Cartellini - Blocchi in carta copiativa

Via IV Novembre, 11

21011 Casorate Sempione (VA)

Tel. 0331.76.73.97

www.rkl.it - info@rkl.it



MIOS 17-21 Ottobre 2018

MOSTRA SCAMBIO

**Tavoli per allevatori
(autogestiti)**

€ 70,00 cd.

- - - - -

**Gabbie su pannello
(autogestite)**

Minimo 3 gabbie: € 6,00 cd.

Massimo 4 soggetti per gabbia.

Per informazioni e prenotazioni:

Marino Giacomo cell. 3474558644

Faraone Gabriele cell. 3498318922



MIOS 17-21 Ottobre 2018

Regolamento Mostra

Articolo 1 – AOV di Varese e AOBA di Busto Arsizio (Va) organizzano, con la collaborazione di ASOT di Castano Primo (MI), sotto l'egida della C.O.M. e della Federazione Ornicoltori Italiani (F.O.I. Onlus), Ente riconosciuto con D.P.R. n. 1166 del 12.12.1949, la 10° M.I.O.S. Mostra Internazionale Ornitologica di Malpensa che avrà luogo a Busto Arsizio (VA) dal 17 al 21 ottobre 2018, nei locali dell' Ente Fieristico di Malpensa.

Articolo 2 - Possono partecipare alla manifestazione tutti gli allevatori iscritti ad una associazione aderente alla C.O.M., che non abbiano in corso provvedimenti disciplinari, ed in regola con il tesseramento per l'anno 2018.

Articolo 3 – Le associazioni AOV e AOBA, nell'organizzare la manifestazione realizzano i dettami del Regolamento Generale Mostre e non perseguono né fini speculativi né di lucro.

Articolo 4 - Le razze e le relative categorie messe a concorso e premiazione, sono quelle ufficiali della Confederazione Ornitologica Mondiale (C.O.M.) per l'anno 2018, nello specifico: Canarini di FPA; Canarini di FPL; Canarini di colore; Ondulati e Psittacidi; E.F.I., Tortore, Colombi, Colini, Quaglie.

Articolo 5 – Le iscrizioni saranno accettate fino alle ore 19.00 di domenica 14 ottobre oltre tale termine verranno accettate solo se risulteranno gabbie disponibili. Le gabbie saranno messe a disposizione dall'organizzazione, Psittacidi e E.F.I. di grande taglia dovranno essere esposti in gabbie proprie dell'espositore e comunque conformi agli standard.

Articolo 6 - Sono ammessi a concorso in classe A solo i soggetti del proprio allevamento muniti di anellino inamovibile riconosciuto dalla FOI/COM. **Gli espositori in possesso di più RNA devono compilare una scheda di prenotazione per ogni RNA posseduto**, non sono possibili formazioni di stamm o gruppi con differenti RNA. Per quanto riguarda E.F.I. e Psittacidi valgono le delibere delle rispettive Commissioni Tecniche e della COM.

Articolo 7 – IL NUMERO MINIMO PER PARTECIPARE AL CONCORSO IN CLASSE A E' DI 3 (TRE) SOGGETTI anche di categorie diverse. AD ECCEZIONE DI GROSSI PAPPAGALLI (anche solo uno).

La domanda di prenotazione redatta sull'apposita scheda è obbligatoria ed impegnativa. La stessa deve essere compilata in ogni sua parte, firmata dall'espositore e recapitata via fax od e-mail entro le ore 19.00 di domenica 14 ottobre 2018 ai numeri:
tel/fax: 0331.275699 - **e-mail: miosinmostra@gmail.com** -

Le prenotazioni effettuate in ritardo saranno accettate solo se risulteranno gabbie disponibili. La prenotazione vincola al pagamento della quota ingabbio, il mancato ingabbio da parte dell'espositore non prevede alcun rimborso.

Modalità di pagamento: Le quote per gli ingabbi in classe A potranno essere **pagate in contanti** al momento dell'ingabbio oppure **PREFERIBILMENTE con bonifico bancario** intestato all'Associazione Ornitologi Varesini sull'IBAN **IT78B 05216 10800 00000005556** **obbligatorio allegare la ricevuta alla scheda di ingabbio.**

Le quote per tavoli o pannelli dovranno essere pagate al momento dell'ingabbio in contanti.

www.miosinmostra.it



MIOS 17-21 Ottobre 2018

Regolamento Mostra

Articolo 8 - I Signori espositori ai fini della prenotazione dovranno compilare l'apposita scheda indicando in modo leggibile (stampatello): cognome e nome, residenza e **recapito telefonico**, associazione di appartenenza, numero di RNA e, per ogni soggetto partecipante: razza, numero di codice della categoria a concorso, tipo e varietà. Inoltre è obbligatorio specificare per E.F.I. e Psittacidi i descrittivi, comprese le mutazioni e per gli ibridi indicare i parentali (**con eventuali mutazioni**) che li hanno generati. **Per gli Psittacidi l'espositore è tenuto a dichiarare la tipologia di gabbia necessaria in rapporto alle dimensioni del soggetto da esporre.** I soggetti ingabbiati in categorie errate potranno non essere giudicati, resta comunque a discrezione del corpo giudicante.

Articolo 9 - Per la classe a concorso la quota ingabbio è fissata in €. **5,00** (cinque/00) per soggetto singolo ed €. **20,00** (venti/00) per lo stamm, più €. **5,00** per espositore che **comprende catalogo, premiazioni ed ingresso con "pass" vedi art. 21.** Per la mostra scambio vedi regolamento specifico.

Articolo 10 - Le operazioni di **ingabbio assistito** si svolgeranno il giorno mercoledì 17 ottobre 2018 **dalle ore 09.30 alle ore 21.00** e dovranno essere effettuate dall'espositore, **gli uccelli all'atto dell'ingabbio dovranno essere alimentati a cura dell'allevatore.** In seguito saranno nutriti e accuditi a cura del comitato organizzatore per tutta la durata della manifestazione. Le gabbie dovranno essere sigillate dall'espositore al momento dell'ingabbio. Terminate tali operazioni l'espositore ha l'obbligo di lasciare la sala mostra. Per i soggetti appartenenti all'avifauna protetta al momento dell'ingabbio si dovrà produrre copia delle autorizzazioni per la detenzione. Il comitato organizzatore declina ogni responsabilità per soggetti ingabbiati non in regola con le vigenti norme protezionistiche. Il comitato organizzatore inoltre si riserva la facoltà di non accettare i soggetti ritenuti in non perfette condizioni di salute.

Articolo 11 - I lavori della Giuria avranno inizio alle ore 08.30 di giovedì 18 ottobre fino ad esaurimento dei soggetti presentati a concorso.

Articolo 12 - La Giuria assegnerà il 1°, 2° e 3° classificato, specificandolo sul cartellino di giudizio e la decisione sarà inappellabile.

Articolo 13 - L'assegnazione dei premi è di esclusiva competenza del comitato organizzatore che si avvarrà dei punteggi attribuiti dalla Giuria per formare una graduatoria, in caso di parità (premiazione speciale) le modalità di assegnazione dei premi sono specificate sulla testata della premiazione medesima. Il comitato organizzatore potrà effettuare il controllo degli anelli dei soggetti vincitori. Le premiazioni speciali che lo renderanno possibile saranno inserite nella busta contenente i punteggi ottenuti, mentre le altre premiazioni speciali saranno distribuite nei locali dell'esposizione, per chiamata, dalle ore 15.00 alle ore 16.30 di domenica 21 ottobre 2018.

I PREMI NON RITIRATI ENTRO LE ORE 17.00 DI DOMENICA 21 OTTOBRE 2018 NON SARANNO PIU' ASSEGNATI.

Articolo 14 - Qualunque reclamo dovrà essere presentato per iscritto entro le ore 12.00 di sabato 20 ottobre 2018 accompagnato dalla tassa fissata in €.50,00 (cinquanta/00). **In caso di NON accoglimento dello stesso l'importo versato NON sarà restituito.**



MIOS 17-21 Ottobre 2018

Regolamento Mostra

Articolo 15 - Dal termine dell'ingabbio e fino all'ora dell'apertura al pubblico sono ammessi nei locali della Mostra solo: i Giudici designati, i membri del comitato organizzatore ed il personale addetto al servizio. Il comitato organizzatore potrà in ogni momento allontanare dai locali mostra coloro che ne turbassero il regolare svolgimento.

Articolo 16 - E' vietato per tutto il periodo della mostra asportare dalle gabbie i cartellini di giudizio.

Articolo 17 - E' rigorosamente vietato spostare o manomettere le gabbie una volta che sono state sigillate. Esse potranno essere aperte solo in caso di provata necessità e solo alla presenza del Direttore o Vicedirettore mostra e di due componenti il comitato organizzatore.

Articolo 18 - Nessuna responsabilità risulterà a carico delle associazioni organizzatrici della mostra, né del comitato organizzatore, per decessi, furti, fughe e danni che potranno verificarsi ai soggetti esposti, sarà comunque garantito un attento servizio di vigilanza.

Articolo 19 - A tutti gli espositori è fatto obbligo al momento dell'ingabbio (sia in classe A che in mostra scambio) di consegnare all'organizzazione la dichiarazione di provenienza dei soggetti (mod. 4/rosa) o altra documentazione richiesta dalle autorità sanitarie. Per esporre **quaglie, colini, tortore e colombi** è necessaria l'attestazione di avvenuta **vaccinazione contro la pseudo peste aviaria** (Newcastle).

Articolo 20 - Lo **sgabbio assistito** dei soggetti esposti inizierà alle ore **17.30** di domenica 21 ottobre 2018, con priorità ai convogliatori stranieri e ai convogliatori provenienti da oltre km. 300. Il comitato organizzatore non permetterà che i soggetti esposti siano ritirati prima dell'ora fissata.

Articolo 21 - **GLI ESPOSITORI CHE SI PRESENTERANNO NEI GIORNI DI SABATO E DOMENICA SPROVVISTI DI "PASS" SARANNO TENUTI AL PAGAMENTO DELL'INGRESSO.**

PER GLI ESPOSITORI CHE NE FARANNO RICHIESTA MOTIVATA AL MOMENTO DELL'INGABBIO, SARA' POSSIBILE SGABBIARE I SOGGETTI IL LUNEDI' 22 OTTOBRE DALLE ORE 9,00 ALLE ORE 11,00.

Articolo 22 - L'inaugurazione ufficiale della manifestazione si terrà alle ore 11.00 di sabato 20 ottobre 2018. L'apertura al pubblico sarà la seguente: sabato 20 ottobre dalle ore 10.00 alle ore 18.00; domenica 21 ottobre dalle ore 09.00 alle ore 17.00.

Articolo 23 - Per quanto non contemplato dal presente regolamento valgono le disposizioni C.O.M. e F.O.I. previste dal Regolamento Generale Mostre.

Articolo 24 - **I Signori espositori che partecipano alla 10° MIOS (Mostra Internazionale di Malpensa), dichiarano di aver preso visione del presente regolamento e di accettare tutte le norme in esso contenute.**



Regolamento Mostra

REGOLAMENTO - MOSTRA SCAMBIO AUTOGESTITA

Possono partecipare i soggetti regolarmente anellati ed in regola con le vigenti normative, anche in questi settori (tavoli o pannelli) si dovranno rigorosamente rispettare tutte le disposizioni previste in materia sanitaria e di benessere degli animali. In ogni caso l'esposizione illecita di qualunque natura dei soggetti sarà di esclusiva responsabilità degli espositori. I soggetti in non perfette condizioni di salute saranno rifiutati. Anche per la mostra scambio autogestita la prenotazione è obbligatoria.

TAVOLI: Partecipazione dei soggetti in gabbie dell'espositore in condizioni igienico/sanitarie appropriate ed idoneamente presentate, sistemate su tavoli messi a disposizione dal comitato organizzatore (no mezzi tavoli). E' **vietato il sovraffollamento** dei soggetti nelle gabbie pena il rifiuto ad esporre. La cura, la sorveglianza e la cessione dei soggetti sarà a carico dell'espositore, quota di partecipazione €. **70,00** a tavolo.

PANNELLI CON GABBIE: soggetti esposti in gabbie messe a disposizione dall'organizzazione, quota partecipazione € 6,00 a gabbia (minimo 3 gabbie) massimo 4 soggetti a gabbia **I non espositori in classe A oltre alla quota del tavolo o del pannello sono tenuti al pagamento del biglietto d'ingresso (€ 6,00)**, che darà diritto all'accesso **AD UNA SOLA PERSONA** nelle giornate di sabato e domenica.

Eventuali collaboratori (non espositori) a TUTTI i tavoli o pannelli, sono tenuti al pagamento del biglietto sia per il sabato che per la domenica. Tavoli e gabbie su pannello potranno essere prenotati anticipatamente o contestualmente alla Mostra (ad esaurimento disponibilità).



10° MIOS 17-21 Ottobre 2018

**Tutti i Soggetti in Mostra a Concorso saranno
Alimentati con semi e miscele offerte da:**



MISCELE DI SEMI



**Alimenti per
INSETTIVORI e FRUGIVORI**





Stamm	Categorie a Concorso	Singoli
	CANARINI DI COLORE LIPOCROMICI (ANELLO 2018)	
1	INTENSO GIALLO INTENSO	2
3	INTENSO GIALLO ALI BIANCHE	4
5	BRINATO GIALLO	6
7	BRINATO GIALLO ALI BIANCHE	8
9	MOSAICO GIALLO MASCHIO	10
11	MOSAICO GIALLO FEMMINA	12
13	AVORIO GIALLO INTENSO	14
15	INTENSO GIALLO AVORIO ALI BIANCHE	16
17	AVORIO GIALLO BRINATO	18
19	BRINATO GIALLO AVORIO ALI BIANCHE	20
21	MOSAICO GIALLO AVORIO MASCHIO	22
23	MOSAICO GIALLO AVORIO FEMMINA	24
25	INTENSO ROSSO	26
27	INTENSO ROSSO ALI BIANCHE	28
29	BRINATO ROSSO	30
31	BRINATO ROSSO ALI BIANCHE	32
33	MOSAICO ROSSO MASCHIO	34
35	MOSAICO ROSSO FEMMINA	36
37	INTENSO ROSSO AVORIO	38
39	INTENSO ROSSO AVORIO ALI BIANCHE	40
41	BRINATO ROSSO AVORIO	42
43	BRINATO ROSSO AVORIO ALI BIANCHE	44
45	MOSAICO ROSSO AVORIO MASCHIO	46
47	MOSAICO ROSSO AVORIO FEMMINA	48
49	INTENSO ROSSO-BECCO ROSSO/ URUCUM	50
51	BRINATO ROSSO-BECCO ROSSO/URUCUM	52
53	BIANCO	54
55	BIANCO DOMINANTE	56
57	INTENSO LUTINO	58
59	BRINATO LUTINO	60
61	MOSAICO LUTINO MASCHIO	62
63	MOSAICO LUTINO FEMMINA	64
65	INTENSO LUTINO AVORIO	66
67	BRINATO LUTINO AVORIO	68
69	MOSAICO LUTINO AVORIO MASCHIO	70
71	MOSAICO LUTINO AVORIO FEMMINA	72
73	ALBINO DOMINANTE	74
75	ALBINO	76
77	INTENSO RUBINO	78
79	BRINATO RUBINO	80
81	MOSAICO RUBINO MASCHIO	82
83	MOSAICO RUBINO FEMMINA	84
85	INTENSO RUBINO AVORIO	86
87	BRINATO RUBINO AVORIO	88
89	MOSAICO RUBINO AVORIO MASCHIO	90
91	MOSAICO RUBINO AVORIO FEMMINA	92
93	INTENSO RUBINO ROSSO-BECCO ROSSO/URUCUM	94



Stamm	Categorie a Concorso	Singoli
95	BRINATO RUBINO ROSSO-BECCO ROSSO/URUCUM	96
97	NUOVE MUTAZIONI IN STUDIO (FUORI CONCORSO) nessuna premiazione	98
CANARINI DI COLORE MELANICI (ANELLO 2018)		
99	NERO INTENSO GIALLO	100
101	NERO BRINATO GIALLO	102
103	NERO MOSAICO GIALLO MASCHIO	104
105	NERO MOSAICO GIALLO FEMMINA	106
107	NERO INTENSO GIALLO AVORIO	108
109	NERO BRINATO GIALLO AVORIO	110
111	NERO MOSAICO GIALLO AVORIO MASCHIO	112
113	NERO MOSAICO GIALLO AVORIO FEMMINA	114
115	NERO BIANCO DOMINANTE	116
117	NERO BIANCO	118
119	NERO INTENSO ROSSO	120
121	NERO BRINATO ROSSO	122
123	NERO MOSAICO ROSSO MASCHIO	124
125	NERO MOSAICO ROSSO FEMMINA	126
127	NERO INTENSO ROSSO AVORIO	128
129	NERO BRINATO ROSSO AVORIO	130
131	NERO MOSAICO ROSSO AVORIO MASCHIO	132
133	NERO MOSAICO ROSSO AVORIO FEMMINA	134
135	BRUNO INTENSO GIALLO	136
137	BRUNO BRINATO GIALLO	138
139	BRUNO MOSAICO GIALLO MASCHIO	140
141	BRUNO MOSAICO GIALLO FEMMINA	142
143	BRUNO INTENSO GIALLO AVORIO	144
145	BRUNO BRINATO GIALLO AVORIO	146
147	BRUNO MOSAICO GIALLO AVORIO MASCHIO	148
149	BRUNO MOSAICO GIALLO AVORIO FEMMINA	150
151	BRUNO BIANCO DOMINANTE	152
153	BRUNO BIANCO	154
155	BRUNO INTENSO ROSSO	156
157	BRUNO BRINATO ROSSO	158
159	BRUNO MOSAICO ROSSO MASCHIO	160
161	BRUNO MOSAICO ROSSO FEMMINA	162
163	BRUNO INTENSO ROSSO AVORIO	164
165	BRUNO BRINATO ROSSO AVORIO	166
167	BRUNO MOSAICO ROSSO AVORIO MASCHIO	168
169	BRUNO MOSAICO ROSSO AVORIO FEMMINA	170
171	AGATA INTENSO GIALLO	172
173	AGATA BRINATO GIALLO	174
175	AGATA MOSAICO GIALLO MASCHIO	176
177	AGATA MOSAICO GIALLO FEMMINA	178
179	AGATA INTENSO GIALLO AVORIO	180
181	AGATA BRINATO GIALLO AVORIO	182
183	AGATA MOSAICO GIALLO AVORIO MASCHIO	184
185	AGATA MOSAICO GIALLO AVORIO FEMMINA	186
187	AGATA BIANCO DOMINANTE	188



Stamm	Categorie a Concorso	Singoli
189	AGATA BIANCO	190
191	AGATA INTENSO ROSSO	192
193	AGATA BRINATO ROSSO	194
195	AGATA MOSAICO ROSSO MASCHIO	196
197	AGATA MOSAICO ROSSO FEMMINA	198
199	AGATA INTENSO ROSSO AVORIO	200
201	AGATA BRINATO ROSSO AVORIO	202
203	AGATA MOSAICO ROSSO AVORIO MASCHIO	204
205	AGATA MOSAICO ROSSO AVORIO FEMMINA	206
207	ISABELLA INTENSO GIALLO	208
209	ISABELLA BRINATO GIALLO	210
211	ISABELLA MOSAICO GIALLO MASCHIO	212
213	ISABELLA MOSAICO GIALLO FEMMINA	214
215	ISABELLA INTENSO GIALLO AVORIO	216
217	ISABELLA BRINATO GIALLO AVORIO	218
219	ISABELLA MOSAICO GIALLO AVORIO MASCHIO	220
221	ISABELLA MOSAICO GIALLO AVORIO FEMMINA	222
223	ISABELLA BIANCO DOMINANTE	224
225	ISABELLA BIANCO	226
227	ISABELLA INTENSO ROSSO	228
229	ISABELLA BRINATO ROSSO	230
231	ISABELLA MOSAICO ROSSO MASCHIO	232
233	ISABELLA MOSAICO ROSSO FEMMINA	234
235	ISABELLA INTENSO ROSSO AVORIO	236
237	ISABELLA BRINATO ROSSO AVORIO	238
239	ISABELLA MOSAICO ROSSO AVORIO MASCHIO	240
241	ISABELLA MOSAICO ROSSO AVORIO FEMMINA	242
243	NERO PASTELLO INTENSO GIALLO	244
245	NERO PASTELLO BRINATO GIALLO	246
247	NERO PASTELLO MOSAICO GIALLO MASCHIO	248
249	NERO PASTELLO MOSAICO GIALLO FEMMINA	250
251	NERO PASTELLO INTENSO GIALLO AVORIO	252
253	NERO PASTELLO BRINATO GIALLO AVORIO	254
255	NERO PASTELLO MOSAICO GIALLO AVORIO MASCHIO	256
257	NERO PASTELLO MOSAICO GIALLO AVORIO FEMMINA	258
259	NERO PASTELLO BIANCO DOMINANTE	260
261	NERO PASTELLO BIANCO	262
263	NERO PASTELLO INTENSO ROSSO	264
265	NERO PASTELLO BRINATO ROSSO	266
267	NERO PASTELLO MOSAICO ROSSO MASCHIO	268
269	NERO PASTELLO MOSAICO ROSSO FEMMINA	270
271	NERO PASTELLO INTENSO ROSSO AVORIO	272
273	NERO PASTELLO BRINATO ROSSO AVORIO	274
275	NERO PASTELLO MOSAICO ROSSO AVORIO MASCHIO	276
277	NERO PASTELLO MOSAICO ROSSO AVORIO FEMMINA	278
279	NERO.ALI GRIGIE INTENSO GIALLO	280
281	NERO.ALI GRIGIE BRINATO GIALLO	282
283	NERO.ALI GRIGIE MOSAICO GIALLO MASCHIO	284



FARAONE GABRIELE
cell. 349 831 89 22

MARINO GIACOMO
cell. 347 455 86 44

www.canaryteam.altervista.org

CAMPIONI MONDIALI, ITALIANI, INTERNAZIONALI E REGIONALI

LIPOCROMICI : MOSAICO GIALLO E MOSAICO LUTINO

MELANINICI : AGATA E ISABELLA MOS. G.LO
AGATA E ISABELLA OPALE MOS. G.LO
BRUNO E BRUNO JASPE MOS. GLO
AGATA JASPE INTENSO E MOS. G.LO

PRESENTI IN MOSTRA SCAMBIO
PREVIO DISPONIBILITA'

PIERINO BERNASCONI RNA 711L

Premiato Allevamento

10 Campionati Italiani

6 Campionati mondiali



NERO E BRUNO ROSSO

NERO E BRUNO ONICE ROSSO

NERO E BRUNO COBALTO ROSSO

(Tutto a fattore intenso brinato)

Via manzoni 29 Albiolo (CO)

Tel. 031806321 Cell. 3394081249

pierberna@virgilio.it





Stamm	Categorie a Concorso	Singoli
285	NERO ALI.GRIGIE MOSAICO GIALLO FEMMINA	286
287	NERO ALI.GRIGIE INTENSO GIALLO AVORIO	288
289	NERO ALI.GRIGIE BRINATO GIALLO AVORIO	290
291	NERO ALI.GRIGIE MOSAICO GIALLO AVORIO MASCHIO	292
293	NERO ALI.GRIGIE MOSAICO GIALLO AVORIO FEMMINA	294
295	NERO ALI.GRIGIE BIANCO DOMINANTE	296
297	NERO ALI.GRIGIE BIANCO	298
299	NERO ALI.GRIGIE INTENSO ROSSO	300
301	NERO ALI.GRIGIE BRINATO ROSSO	302
303	NERO ALI.GRIGIE INTENSO ROSSO AVORIO	304
305	NERO ALI.GRIGIE BRINATO ROSSO AVORIO	306
307	NERO ALI.GRIGIE MOSAICO ROSSO MASCHIO	308
309	NERO ALI.GRIGIE MOSAICO ROSSO FEMMINA	310
311	NERO ALI.GRIGIE MOSAICO ROSSO AVORIO MASCHI	312
313	NERO ALI.GRIGIE MOSAICO ROSSO AVORIO FEMMINE	314
315	BRUNO PASTELLO INTENSO GIALLO	316
317	BRUNO PASTELLO BRINATO GIALLO	318
319	BRUNO PASTELLO MOSAICO GIALLO MASCHI	320
321	BRUNO PASTELLO MOSAICO GIALLO FEMMINA	322
323	BRUNO PASTELLO MOSAICO GIALLO AVORIO MASCHI	324
325	BRUNO PASTELLO MOSAICO GIALLO AVORIO FEMMINE	326
327	BRUNO PASTELLO INTENSO GIALLO AVORIO	328
329	BRUNO PASTELLO BRINATO GIALLO AVORIO	330
331	BRUNO PASTELLO BIANCO DOMINANTE	332
333	BRUNO PASTELLO BIANCO	334
335	BRUNO PASTELLO MOSAICO ROSSO MASCHIO	336
337	BRUNO PASTELLO MOSAICO ROSSO FEMMINA	338
339	BRUNO PASTELLO INTENSO ROSSO	340
341	BRUNO PASTELLO BRINATO ROSSO	342
343	BRUNO PASTELLO INTENSO ROSSO AVORIO	344
345	BRUNO PASTELLO BRINATO ROSSO AVORIO	346
347	BRUNO PASTELLO MOSAICO ROSSO AVORIO MASCHIO	348
349	BRUNO PASTELLO MOSAICO ROSSO AVORIO FEMMINA	350
351	AGATA PASTELLO INTENSO GIALLO	352
353	AGATA PASTELLO BRINATO GIALLO	354
355	AGATA PASTELLO INTENSO GIALLO AVORIO	356
357	AGATA PASTELLO BRINATO GIALLO AVORIO	358
359	AGATA PASTELLO MOSAICO GIALLO MASCHIO	360
361	AGATA PASTELLO MOSAICO GIALLO AVORIO MASCHIO	362
363	AGATA PASTELLO MOSAICO GIALLO FEMMINA	364
365	AGATA PASTELLO MOSAICO GIALLO AVORIO FEMMINA	366
367	AGATA PASTELLO BIANCO DOMINANTE	368
369	AGATA PASTELLO BIANCO	370
371	AGATA PASTELLO INTENSO ROSSO	372
373	AGATA PASTELLO BRINATO ROSSO	374
375	AGATA PASTELLO INTENSO ROSSO AVORIO	376
377	AGATA PASTELLO BRINATO ROSSO AVORIO	378
379	AGATA PASTELLO MOSAICO ROSSO MASCHIO	380



Stamm	Categorie a Concorso	Singoli
381	AGATA PASTELLO MOSAICO ROSSO AVORIO MASCHIO	382
383	AGATA PASTELLO MOSAICO ROSSO FEMMINA	384
385	AGATA PASTELLO MOSAICO ROSSO AVORIO FEMMINA	386
387	ISABELLA PASTELLO INTENSO GIALLO	388
389	ISABELLA PASTELLO BRINATO GIALLO	390
391	ISABELLA PASTELLO INTENSO GIALLO AVORIO	392
393	ISABELLA PASTELLO BRINATO GIALLO AVORIO	394
395	ISABELLA PASTELLO MOSAICO GIALLO MASCHIO	396
397	ISABELLA PASTELLO MOSAICO GIALLO FEMMINA	398
399	ISABELLA PASTELLO MOSAICO GIALLO AVORIO MASCHIO	400
401	ISABELLA PASTELLO MOSAICO GIALLO AVORIO FEMMINA	402
403	ISABELLA PASTELLO BIANCO DOMINANTE	404
405	ISABELLA PASTELLO BIANCO	406
407	ISABELLA PASTELLO INTENSO ROSSO	408
409	ISABELLA PASTELLO BRINATO ROSSO	410
411	ISABELLA PASTELLO INTENSO ROSSO AVORIO	412
413	ISABELLA PASTELLO BRINATO ROSSO AVORIO	414
415	ISABELLA PASTELLO MOSAICO ROSSO MASCHIO	416
417	ISABELLA PASTELLO MOSAICO ROSSO AVORIO MASCHIO	418
419	ISABELLA PASTELLO MOSAICO ROSSO FEMMINA	420
421	ISABELLA PASTELLO MOSAICO ROSSO AVORIO FEMMINA	422
423	NERO OPALE INTENSO GIALLO	424
425	NERO OPALE INTENSO GIALLO AVORIO	426
427	NERO OPALE BRINATO GIALLO	428
429	NERO OPALE BRINATO GIALLO AVORIO	430
431	NERO OPALE MOSAICO GIALLO MASCHIO	432
433	NERO OPALE MOSAICO GIALLO AVORIO MASCHIO	434
435	NERO OPALE MOSAICO GIALLO FEMMINA	436
437	NERO OPALE MOSAICO GIALLO AVORIO FEMMINA	438
439	NERO OPALE BIANCO DOMINANTE	440
441	NERO OPALE BIANCO	442
443	NERO OPALE INTENSO ROSSO	444
445	NERO OPALE INTENSO ROSSO AVORIO	446
447	NERO OPALE BRINATO ROSSO	448
449	NERO OPALE BRINATO ROSSO AVORIO	450
451	NERO OPALE MOSAICO ROSSO MASCHIO	452
453	NERO OPALE MOSAICO ROSSO FEMMINA	454
455	NERO OPALE MOSAICO ROSSO AVORIO MASCHIO	456
457	NERO OPALE MOSAICO ROSSO AVORIO FEMMINA	458
459	BRUNO OPALE INTENSO GIALLO	460
461	BRUNO OPALE INTENSO GIALLO AVORIO	462
463	BRUNO OPALE BRINATO GIALLO	464
465	BRUNO OPALE BRINATO GIALLO AVORIO	466
467	BRUNO OPALE MOSAICO GIALLO MASCHIO	468
469	BRUNO OPALE MOSAICO GIALLO AVORIO MASCHIO	470
471	BRUNO OPALE MOSAICO GIALLO FEMMINA	472
473	BRUNO OPALE MOSAICO GIALLO AVORIO FEMMINA	474
475	BRUNO OPALE BIANCO DOMINANTE	476



Stamm	Categorie a Concorso	Singoli
477	BRUNO OPALE BIANCO	478
479	BRUNO OPALE INTENSO ROSSO	480
481	BRUNO OPALE INTENSO ROSSO AVORIO	482
483	BRUNO OPALE BRINATO ROSSO	484
485	BRUNO OPALE BRINATO ROSSO AVORIO	486
487	BRUNO OPALE MOSAICO ROSSO	488
489	BRUNO OPALE MOSAICO ROSSO AVORIO MASCHIO	490
491	BRUNO OPALE MOSAICO ROSSO FEMMINA	492
493	BRUNO OPALE MOSAICO ROSSO AVORIO FEMMINA	494
495	AGATA OPALE INTENSO GIALLO	496
497	AGATA OPALE BRINATO GIALLO	498
499	AGATA OPALE MOSAICO GIALLO MASCHIO	500
501	AGATA OPALE MOSAICO GIALLO AVORIO MASCHIO	502
503	AGATA OPALE MOSAICO GIALLO FEMMINA	504
505	AGATA OPALE MOSAICO GIALLO AVORIO FEMMINA	506
507	AGATA OPALE INTENSO GIALLO AVORIO	508
509	AGATA OPALE BRINATO GIALLO AVORIO	510
511	AGATA OPALE BIANCO DOMINANTE	512
513	AGATA OPALE BIANCO	514
515	AGATA OPALE INTENSO ROSSO	516
517	AGATA OPALE INTENSO ROSSO AVORIO	518
519	AGATA OPALE BRINATO ROSSO	520
521	AGATA OPALE BRINATO ROSSO AVORIO	522
523	AGATA OPALE MOSAICO ROSSO MASCHIO	524
525	AGATA OPALE MOSAICO ROSSO AVORIO MASCHIO	526
527	AGATA OPALE MOSAICO ROSSO FEMMINA	528
529	AGATA OPALE MOSAICO ROSSO AVORIO FEMMINA	530
531	ISABELLA OPALE INTENSO GIALLO	532
533	ISABELLA OPALE INTENSO GIALLO AVORIO	534
535	ISABELLA OPALE BRINATO GIALLO	536
537	ISABELLA OPALE BRINATO GIALLO AVORIO	538
539	ISABELLA OPALE MOSAICO GIALLO MASCHIO	540
541	ISABELLA OPALE MOSAICO GIALLO AVORIO MASCHIO	542
543	ISABELLA OPALE MOSAICO GIALLO FEMMINA	544
545	ISABELLA OPALE MOSAICO GIALLO AVORIO FEMMINA	546
547	ISABELLA OPALE BIANCO DOMINANTE	548
549	ISABELLA OPALE BIANCO	550
551	ISABELLA OPALE INTENSO ROSSO	552
553	ISABELLA OPALE INTENSO ROSSO AVORIO	554
555	ISABELLA OPALE BRINATO ROSSO	556
557	ISABELLA OPALE BRINATO ROSSO AVORIO	558
559	ISABELLA OPALE MOSAICO ROSSO MASCHIO	560
561	ISABELLA OPALE MOSAICO ROSSO AVORIO MASCHIO	562
563	ISABELLA OPALE MOSAICO ROSSO FEMMINA	564
565	ISABELLA OPALE MOSAICO ROSSO AVORIO FEMMINA	566
567	PHAEO INTENSO GIALLO	568
569	PHAEO INTENSO GIALLO AVORIO	570
571	PHAEO BRINATO GIALLO	572



La linea PASTONCINO LUS®

Prodotto artigianale senza coloranti specifico per allevamento professionale



Ideale per
allevamento

LUS
B20 Bianco
super 20%

Pastoncino secco
con albume d'uovo.

Ideale per
muta e allevamento



LUS
BM15 Bianco

Pastoncino morbido
con albume d'uovo.

Ideale per
mantenimento



LUS
L13

Pastoncino secco con
uova fresche intere.



Ideale per
mantenimento

LUS B13
Bianco

Pastoncino secco
con albume d'uovo.



Ideale per
muta e allevamento

LUS
LM15

Pastoncino morbido
con uova fresche intere.



Ideale per
allevamento

LUS
L20
super 20%

Pastoncino secco con
uova fresche intere.



DUE ERRE di Rocchetta Alessandro & C. s.n.c. Via Pradazzo, 1/d - 40012 Calderara di Reno (BO) - Italy -
Tel. +39 051 6466149 - Fax +39 051 6467654 - info@pastoncinoilus.it
www.pastoncinoilus.it



Pastoncino Lus



Stamm	Categorie a Concorso	Singoli
573	PHAEO BRINATO GIALLO AVORIO	574
575	PHAEO MOSAICO GIALLO MASCHIO	576
577	PHAEO MOSAICO GIALLO AVORIO MASCHIO	578
579	PHAEO MOSAICO GIALLO FEMMINA	580
581	PHAEO MOSAICO GIALLO AVORIO FEMMINA	582
583	PHAEO BIANCO DOMINANTE	584
585	PHAEO BIANCO	586
587	PHAEO INTENSO ROSSO	588
589	PHAEO INTENSO ROSSO AVORIO	590
591	PHAEO BRINATO ROSSO	592
593	PHAEO BRINATO ROSSO AVORIO	594
595	PHAEO MOSAICO ROSSO MASCHIO	596
597	PHAEO MOSAICO ROSSO AVORIO MASCHIO	598
599	PHAEO MOSAICO ROSSO FEMMINA	600
601	PHAEO MOSAICO ROSSO AVORIO FEMMINA	602
603	SATINE' INTENSO GIALLO	604
605	SATINE' BRINATO GIALLO	606
607	SATINE' MOSAICO GIALLO MASCHIO	608
609	SATINE' MOSAICO GIALLO AVORIO MASCHIO	610
611	SATINE' MOSAICO GIALLO FEMMINA	612
613	SATINE' MOSAICO GIALLO AVORIO FEMMINA	614
615	SATINE' INTENSO GIALLO AVORIO	616
617	SATINE' BRINATO GIALLO AVORIO	618
619	SATINE' BIANCO DOMINANTE	620
621	SATINE' BIANCO	622
623	SATINE' INTENSO ROSSO	624
625	SATINE' INTENSO ROSSO AVORIO	626
627	SATINE' BRINATO ROSSO	628
629	SATINE' BRINATO ROSSO AVORIO	630
631	SATINE' MOSAICO ROSSO MASCHIO	632
633	SATINE' MOSAICO ROSSO AVORIO MASCHIO	634
635	SATINE' MOSAICO ROSSO FEMMINA	636
637	SATINE' MOSAICO ROSSO AVORIO FEMMINA	638
639	NERO TOPAZIO INTENSO GIALLO	640
641	NERO TOPAZIO INTENSO GIALLO AVORIO	642
643	NERO TOPAZIO BRINATO GIALLO	644
645	NERO TOPAZIO BRINATO GIALLO AVORIO	646
647	NERO TOPAZIO MOSAICO GIALLO MASCHIO	648
649	NERO TOPAZIO MOSAICO GIALLO AVORIO MASCHIO	650
651	NERO TOPAZIO MOSAICO GIALLO FEMMINA	652
653	NERO TOPAZIO MOSAICO GIALLO AVORIO FEMMINA	654
655	NERO TOPAZIO BIANCO DOMINANTE	656
657	NERO TOPAZIO BIANCO	658
659	NERO TOPAZIO INTENSO ROSSO	660
661	NERO TOPAZIO INTENSO ROSSO AVORIO	662
663	NERO TOPAZIO BRINATO ROSSO	664
665	NERO TOPAZIO BRINATO ROSSO AVORIO	666
667	NERO TOPAZIO MOSAICO ROSSO MASCHIO	668



Stamm	Categorie a Concorso	Singoli
669	NERO TOPAZIO MOSAICO ROSSO AVORIO MASCHIO	670
671	NERO TOPAZIO MOSAICO ROSSO FEMMINA	672
673	NERO TOPAZIO MOSAICO ROSSO AVORIO FEMMINA	674
675	BRUNO TOPAZIO INTENSO GIALLO	676
677	BRUNO TOPAZIO INTENSO GIALLO AVORIO	678
679	BRUNO TOPAZIO BRINATO GIALLO	680
681	BRUNO TOPAZIO BRINATO GIALLO AVORIO	682
683	BRUNO TOPAZIO BIANCO DOMINANTE	684
685	BRUNO TOPAZIO BIANCO	686
687	BRUNO TOPAZIO MOSAICO GIALLO MASCHIO	688
689	BRUNO TOPAZIO MOSAICO GIALLO AVORIO MASCHIO	690
691	BRUNO TOPAZIO MOSAICO GIALLO FEMMINA	692
693	BRUNO TOPAZIO MOSAICO GIALLO AVORIO FEMMINA	694
695	BRUNO TOPAZIO INTENSO ROSSO	696
697	BRUNO TOPAZIO INTENSO ROSSO AVORIO	698
699	BRUNO TOPAZIO BRINATO ROSSO	700
701	BRUNO TOPAZIO BRINATO ROSSO AVORIO	702
703	BRUNO TOPAZIO MOSAICO ROSSO MASCHIO	704
705	BRUNO TOPAZIO MOSAICO ROSSO AVORIO MASCHIO	706
707	BRUNO TOPAZIO MOSAICO ROSSO FEMMINA	708
709	BRUNO TOPAZIO MOSAICO ROSSO AVORIO FEMMINA	710
711	AGATA TOPAZIO INTENSO GIALLO	712
713	AGATA TOPAZIO INTENSO GIALLO AVORIO	714
715	AGATA TOPAZIO BRINATO GIALLO	716
717	AGATA TOPAZIO BRINATO GIALLO AVORIO	718
719	AGATA TOPAZIO MOSAICO GIALLO MASCHIO	720
721	AGATA TOPAZIO MOSAICO GIALLO AVORIO MASCHIO	722
723	AGATA TOPAZIO MOSAICO GIALLO FEMMINA	724
725	AGATA TOPAZIO MOSAICO GIALLO AVORIO FEMMINA	726
727	AGATA TOPAZIO BIANCO DOMINANTE	728
729	AGATA TOPAZIO BIANCO	730
731	AGATA TOPAZIO INTENSO ROSSO	732
733	AGATA TOPAZIO INTENSO ROSSO AVORIO	734
735	AGATA TOPAZIO BRINATO ROSSO	736
737	AGATA TOPAZIO BRINATO ROSSO AVORIO	738
739	AGATA TOPAZIO MOSAICO ROSSO MASCHIO	740
741	AGATA TOPAZIO MOSAICO ROSSO FEMMINA	742
743	AGATA TOPAZIO MOSAICO ROSSO AVORIO MASCHIO	744
745	AGATA TOPAZIO MOSAICO ROSSO AVORIO FEMMINA	746
747	ISABELLA TOPAZIO INTENSO GIALLO	748
749	ISABELLA TOPAZIO INTENSO GIALLO AVORIO	750
751	ISABELLA TOPAZIO BRINATO GIALLO	752
753	ISABELLA TOPAZIO BRINATO GIALLO AVORIO	754
755	ISABELLA TOPAZIO MOSAICO GIALLO MASCHIO	756
757	ISABELLA TOPAZIO MOSAICO GIALLO AVORIO MASCHIO	758
759	ISABELLA TOPAZIO MOSAICO GIALLO FEMMINA	760
761	ISABELLA TOPAZIO MOSAICO GIALLO AVORIO FEMMINA	762
763	ISABELLA TOPAZIO BIANCO DOMINANTE	764



Stamm	Categorie a Concorso	Singoli
765	ISABELLA TOPAZIO BIANCO	766
767	ISABELLA TOPAZIO INTENSO ROSSO	768
769	ISABELLA TOPAZIO INTENSO ROSSO AVORIO	770
771	ISABELLA TOPAZIO BRINATO ROSSO	772
773	ISABELLA TOPAZIO BRINATO ROSSO AVORIO	774
775	ISABELLA TOPAZIO MOSAICO ROSSO MASCHIO	776
777	ISABELLA TOPAZIO MOSAICO ROSSO FEMMINA	778
779	ISABELLA TOPAZIO MOSAICO ROSSO AVORIO MASCHIO	780
781	ISABELLA TOPAZIO MOSAICO ROSSO AVORIO FEMMINA	782
783	NERO EUMO INTENSO GIALLO	784
785	NERO EUMO INTENSO GIALLO AVORIO	786
787	NERO EUMO BRINATO GIALLO	788
789	NERO EUMO BRINATO GIALLO AVORIO	790
791	NERO EUMO BIANCO DOMINANTE	792
793	NERO EUMO BIANCO	794
795	NERO EUMO MOSAICO GIALLO MASCHIO	796
797	NERO EUMO MOSAICO GIALLO AVORIO MASCHIO	798
799	NERO EUMO MOSAICO GIALLO FEMMINA	800
801	NERO EUMO MOSAICO GIALLO AVORIO FEMMINA	802
803	NERO EUMO INTENSO ROSSO	804
805	NERO EUMO INTENSO ROSSO AVORIO	806
807	NERO EUMO BRINATO ROSSO	808
809	NERO EUMO BRINATO ROSSO AVORIO	810
811	NERO EUMO MOSAICO ROSSO MASCHIO	812
813	NERO EUMO MOSAICO ROSSO AVORIO MASCHIO	814
815	NERO EUMO MOSAICO ROSSO FEMMINA	816
817	NERO EUMO MOSAICO ROSSO AVORIO FEMMINA	818
819	BRUNO EUMO INTENSO GIALLO	820
821	BRUNO EUMO INTENSO GIALLO AVORIO	822
823	BRUNO EUMO BRINATO GIALLO	824
825	BRUNO EUMO BRINATO GIALLO AVORIO	826
827	BRUNO EUMO BIANCO DOMINANTE	828
829	BRUNO EUMO BIANCO	830
831	BRUNO EUMO MOSAICO GIALLO MASCHIO	832
833	BRUNO EUMO MOSAICO GIALLO AVORIO MASCHIO	834
835	BRUNO EUMO MOSAICO GIALLO FEMMINA	836
837	BRUNO EUMO MOSAICO GIALLO AVORIO FEMMINA	838
839	BRUNO EUMO INTENSO ROSSO	840
841	BRUNO EUMO INTENSO ROSSO AVORIO	842
843	BRUNO EUMO BRINATO ROSSO	844
845	BRUNO EUMO BRINATO ROSSO AVORIO	846
847	BRUNO EUMO MOSAICO ROSSO MASCHIO	848
849	BRUNO EUMO MOSAICO ROSSO AVORIO MASCHIO	850
851	BRUNO EUMO MOSAICO ROSSO FEMMINA	852
853	BRUNO EUMO MOSAICO ROSSO AVORIO FEMMINA	854
855	AGATA EUMO INTENSO GIALLO	856
857	AGATA EUMO INTENSO GIALLO AVORIO	858
859	AGATA EUMO BRINATO GIALLO	860



Le associazioni organizzatrici

A.O.V. e A.O.B.A.

vi ricordano che sono aperte le
iscrizioni per l'anno

2019

**PER INFORMAZIONI OD ISCRIZIONI NOSTRI
INCARICATI SARANNO PRESENTI
NEI LOCALI MOSTRA**



Stamm	Categorie a Concorso	Singoli
861	AGATA EUMO BRINATO GIALLO AVORIO	862
863	AGATA EUMO MOSAICO GIALLO MASCHIO	864
865	AGATA EUMO MOSAICO GIALLO AVORIO MASCHIO	866
867	AGATA EUMO MOSAICO GIALLO FEMMINA	868
869	AGATA EUMO MOSAICO GIALLO AVORIO FEMMINA	870
871	AGATA EUMO BIANCO DOMINANTE	872
873	AGATA EUMO BIANCO	874
875	AGATA EUMO INTENSO ROSSO	876
877	AGATA EUMO INTENSO ROSSO AVORIO	878
879	AGATA EUMO BRINATO ROSSO	880
881	AGATA EUMO BRINATO ROSSO AVORIO	882
883	AGATA EUMO MOSAICO ROSSO MASCHIO	884
885	AGATA EUMO MOSAICO ROSSO AVORIO MASCHIO	886
887	AGATA EUMO MOSAICO ROSSO FEMMINA	888
889	AGATA EUMO MOSAICO ROSSO AVORIO FEMMINA	890
891	NERO ONICE INTENSO GIALLO	892
893	NERO ONICE INTENSO GIALLO AVORIO	894
895	NERO ONICE BIANCO DOMINANTE	896
897	NERO ONICE BIANCO	898
899	NERO ONICE BRINATO GIALLO	900
901	NERO ONICE BRINATO GIALLO AVORIO	902
903	NERO ONICE MOSAICO GIALLO MASCHIO	904
905	NERO ONICE MOSAICO GIALLO AVORIO MASCHIO	906
907	NERO ONICE MOSAICO GIALLO FEMMINA	908
909	NERO ONICE MOSAICO GIALLO AVORIO FEMMINA	910
911	NERO ONICE INTENSO ROSSO	912
913	NERO ONICE INTENSO ROSSO AVORIO	914
915	NERO ONICE BRINATO ROSSO	916
917	NERO ONICE BRINATO ROSSO AVORIO	918
919	NERO ONICE MOSAICO ROSSO MASCHIO	920
921	NERO ONICE MOSAICO ROSSO AVORIO MASCHIO	922
923	NERO ONICE MOSAICO ROSSO FEMMINA	924
925	NERO ONICE MOSAICO ROSSO AVORIO FEMMINA	926
927	BRUNO ONICE INTENSO GIALLO	928
929	BRUNO ONICE INTENSO GIALLO AVORIO	930
931	BRUNO ONICE BRINATO GIALLO	932
933	BRUNO ONICE BRINATO GIALLO AVORIO	934
935	BRUNO ONICE MOSAICO GIALLO MASCHIO	936
937	BRUNO ONICE MOSAICO GIALLO AVORIO MASCHIO	938
939	BRUNO ONICE MOSAICO GIALLO FEMMINA	940
941	BRUNO ONICE MOSAICO GIALLO AVORIO FEMMINA	942
943	BRUNO ONICE BIANCO DOMINANTE	944
945	BRUNO ONICE BIANCO	946
947	BRUNO ONICE INTENSO ROSSO	948
949	BRUNO ONICE INTENSO ROSSO AVORIO	950
951	BRUNO ONICE BRINATO ROSSO	952
953	BRUNO ONICE BRINATO ROSSO AVORIO	954
955	BRUNO ONICE MOSAICO ROSSO MASCHIO	956



Stamm	Categorie a Concorso	Singoli
957	BRUNO ONICE BRINATO ROSSO AVORIO MASCHIO	958
959	BRUNO ONICE MOSAICO ROSSO FEMMINA	960
961	BRUNO ONICE MOSAICO ROSSO AVORIO FEMMINA	962
963	AGATA ONICE INTENSO GIALLO	964
965	AGATA ONICE INTENSO GIALLO AVORIO	966
967	AGATA ONICE BIANCO DOMINANTE	968
969	AGATA ONICE BIANCO	970
971	AGATA ONICE BRINATO GIALLO	972
973	AGATA ONICE BRINATO GIALLO AVORIO	974
975	AGATA ONICE MOSAICO GIALLO MASCHIO	976
977	AGATA ONICE MOSAICO GIALLO AVORIO MASCHIO	978
979	AGATA ONICE MOSAICO GIALLO FEMMINA	980
981	AGATA ONICE MOSAICO GIALLO AVORIO FEMMINA	982
983	AGATA ONICE INTENSO ROSSO	984
985	AGATA ONICE INTENSO ROSSO AVORIO	986
987	AGATA ONICE BRINATO ROSSO	988
989	AGATA ONICE BRINATO ROSSO AVORIO	990
991	AGATA ONICE MOSAICO ROSSO MASCHIO	992
993	AGATA ONICE MOSAICO ROSSO AVORIO MASCHIO	994
995	AGATA ONICE MOSAICO ROSSO FEMMINA	996
997	AGATA ONICE MOSAICO ROSSO AVORIO FEMMINA	998
999	NERO COBALTO INTENSO GIALLO	1000
1001	NERO COBALTO INTENSO GIALLO AVORIO	1002
1003	NERO COBALTO BRINATO GIALLO	1004
1005	NERO COBALTO BRINATO GIALLO AVORIO	1006
1007	NERO COBALTO MOSAICO GIALLO MASCHIO	1008
1009	NERO COBALTO MOSAICO GIALLO AVORIO MASCHIO	1010
1011	NERO COBALTO MOSAICO GIALLO FEMMINA	1012
1013	NERO COBALTO MOSAICO GIALLO AVORIO FEMMINA	1014
1015	NERO COBALTO BIANCO DOMINANTE	1016
1017	NERO COBALTO BIANCO	1018
1019	NERO COBALTO INTENSO ROSSO	1020
1021	NERO COBALTO INTENSO ROSSO AVORIO	1022
1023	NERO COBALTO BRINATO ROSSO	1024
1025	NERO COBALTO BRINATO ROSSO AVORIO	1026
1027	NERO COBALTO MOSAICO ROSSO MASCHIO	1028
1029	NERO COBALTO MOSAICO ROSSO AVORIO MASCHIO	1030
1031	NERO COBALTO MOSAICO ROSSO FEMMINA	1032
1033	NERO COBALTO MOSAICO ROSSO AVORIO FEMMINA	1034
1035	BRUNO COBALTO INTENSO GIALLO	1036
1037	BRUNO COBALTO INTENSO GIALLO AVORIO	1038
1039	BRUNO COBALTO BIANCO DOMINANTE	1040
1041	BRUNO COBALTO BIANCO	1042
1043	BRUNO COBALTO BRINATO GIALLO	1044
1045	BRUNO COBALTO BRINATO GIALLO AVORIO	1046
1047	BRUNO COBALTO MOSAICO GIALLO MASCHIO	1048
1049	BRUNO COBALTO MOSAICO GIALLO AVORIO MASCHIO	1050
1051	BRUNO COBALTO MOSAICO GIALLO FEMMINA	1052



Stamm	Categorie a Concorso	Singoli
1053	BRUNO COBALTO MOSAICO GIALLO AVORIO FEMMINA	1054
1055	BRUNO COBALTO INTENSO ROSSO	1056
1057	BRUNO COBALTO INTENSO ROSSO AVORIO	1058
1059	BRUNO COBALTO BRINATO ROSSO	1060
1061	BRUNO COBALTO BRINATO ROSSO AVORIO	1062
1063	BRUNO COBALTO MOSAICO ROSSO MASCHIO	1064
1065	BRUNO COBALTO MOSAICO ROSSO AVORIO MASCHIO	1066
1067	BRUNO COBALTO MOSAICO ROSSO FEMMINA	1068
1069	BRUNO COBALTO MOSAICO ROSSO AVORIO FEMMINA	1070
1071	AGATA COBALTO INTENSO GIALLO	1072
1073	AGATA COBALTO INTENSO GIALLO AVORIO	1074
1075	AGATA COBALTO BIANCO DOMINANTE	1076
1077	AGATA COBALTO BIANCO	1078
1079	AGATA COBALTO BRINATO GIALLO	1080
1081	AGATA COBALTO BRINATO GIALLO AVORIO	1082
1083	AGATA COBALTO MOSAICO GIALLO MASCHIO	1084
1085	AGATA COBALTO MOSAICO GIALLO AVORIO MASCHIO	1086
1087	AGATA COBALTO MOSAICO GIALLO FEMMINA	1088
1089	AGATA COBALTO MOSAICO GIALLO AVORIO FEMMINA	1090
1091	AGATA COBALTO INTENSO ROSSO	1092
1093	AGATA COBALTO INTENSO ROSSO AVORIO	1094
1095	AGATA COBALTO BRINATO ROSSO	1096
1097	AGATA COBALTO BRINATO ROSSO AVORIO	1098
1099	AGATA COBALTO MOSAICO ROSSO MASCHIO	1100
1101	AGATA COBALTO MOSAICO ROSSO AVORIO MASCHIO	1102
1103	AGATA COBALTO MOSAICO ROSSO FEMMINA	1104
1105	AGATA COBALTO MOSAICO ROSSO AVORIO FEMMINA	1106
1107	ISABELLA COBALTO INTENSO GIALLO	1108
1109	ISABELLA COBALTO INTENSO GIALLO AVORIO	1110
1111	ISABELLA BIANCO DOMINANTE	1112
1113	ISABELLA BIANCO	1114
1115	ISABELLA COBALTO BRINATO GIALLO	1116
1117	ISABELLA COBALTO BRINATO GIALLO AVORIO	1118
1119	ISABELLA COBALTO MOSAICO GIALLO MASCHIO	1120
1121	ISABELLA COBALTO MOSAICO GIALLO AVORIO MASCHIO	1122
1123	ISABELLA COBALTO MOSAICO GIALLO FEMMINA	1124
1125	ISABELLA COBALTO MOSAICO GIALLO AVORIO FEMMINA	1126
1127	ISABELLA COBALTO INTENSO ROSSO	1128
1129	ISABELLA COBALTO INTENSO ROSSO AVORIO	1130
1131	ISABELLA COBALTO BRINATO ROSSO	1132
1133	ISABELLA COBALTO BRINATO ROSSO AVORIO	1134
1135	ISABELLA COBALTO MOSAICO ROSSO MASCHIO	1136
1137	ISABELLA COBALTO MOSAICO ROSSO AVORIO MASCHIO	1138
1139	ISABELLA COBALTO MOSAICO ROSSO FEMMINA	1140
1141	ISABELLA COBALTO MOSAICO ROSSO AVORIO FEMMINA	1142
1143	NERO JASPE S/D INTENSO GIALLO	1144
1145	NERO JASPE S/D INTENSO GIALLO AVORIO	1146



GLOSTER - LLARGUET - NORWICH

PARABIAGO (MI)



+39 340.2517421



aliari0613roby63@gmail.com

www.topgloster.com

r.n.a. 090W

e-mail: renatobonaldo@libero.it

Premiato Allevamento del Lago Maggiore

Bonaldo Renato



Via Lavorascio 352 - 21027 Ispra (VA) Tel: 0332 781808 cell:3396392887

MONDOGLOSTER.IT

GLOSTER CORONA E CONSORT

New LLARGUET SPAGNOLO



Della Fontana Alessandro

R.N.A. ND21

Via Bramante 11

20015 Parabiago MI

Cell.:3489120404

Email :info@mondogloster.it



Antenore Rocco

RNA:710N



Allevamento Gloster

Via Ortigara-N° 6 - Gallarate (VA)

Tel: 0331-786859



Stamm	Categorie a Concorso	Singoli
1147	NERO JASPE S/D BRINATO GIALLO	1148
1149	NERO JASPE S/D BRINATO GIALLO AVORIO	1150
1151	NERO JASPE S/D MOSAICO GIALLO MASCHIO	1152
1153	NERO JASPE S/D MOSAICO GIALLO AVORIO MASCHIO	1154
1155	NERO JASPE S/D MOSAICO GIALLO FEMMINA	1156
1157	NERO JASPE S/D MOSAICO GIALLO AVORIO FEMMINA	1158
1159	NERO JASPE S/D BIANCO DOMINANTE	1160
1161	NERO JASPE S/D BIANCO	1162
1163	NERO JASPE S/D INTENSO ROSSO	1164
1165	NERO JASPE S/D INTENSO ROSSO AVORIO	1166
1167	NERO JASPE S/D BRINATO ROSSO	1168
1169	NERO JASPE S/D BRINATO ROSSO AVORIO	1170
1171	NERO JASPE S/D MOSAICO ROSSO MASCHIO	1172
1173	NERO JASPE S/D MOSAICO ROSSO AVORIO MASCHIO	1174
1175	NERO JASPE S/D MOSAICO ROSSO FEMMINA	1176
1177	NERO JASPE S/D MOSAICO ROSSO AVORIO FEMMINA	1178
1179	BRUNO JASPE S/D INTENSO GIALLO	1180
1181	BRUNO JASPE S/D INTENSO GIALLO AVORIO	1182
1183	BRUNO JASPE S/D BIANCO DOMINANTE	1184
1185	BRUNO JASPE S/D BIANCO	1186
1187	BRUNO JASPE S/D BRINATO GIALLO	1188
1189	BRUNO JASPE S/D BRINATO GIALLO AVORIO	1190
1191	BRUNO JASPE S/D MOSAICO GIALLO MASCHIO	1192
1193	BRUNO JASPE S/D MOSAICO GIALLO AVORIO MASCHIO	1194
1195	BRUNO JASPE S/D MOSAICO GIALLO FEMMINA	1196
1197	BRUNO JASPE S/D MOSAICO GIALLO AVORIO FEMMINA	1198
1199	BRUNO JASPE S/D INTENSO ROSSO	1200
1201	BRUNO JASPE S/D INTENSO ROSSO AVORIO	1202
1203	BRUNO JASPE S/D BRINATO ROSSO	1204
1205	BRUNO JASPE S/D BRINATO ROSSO AVORIO	1206
1207	BRUNO JASPE S/D MOSAICO ROSSO MASCHIO	1208
1209	BRUNO JASPE S/D MOSAICO ROSSO AVORIO MASCHIO	1210
1211	BRUNO JASPE S/D MOSAICO ROSSO FEMMINA	1212
1213	BRUNO JASPE S/D MOSAICO ROSSO AVORIO FEMMINA	1214
1215	AGATA JASPE S/D INTENSO GIALLO	1216
1217	AGATA JASPE S/D INTENSO GIALLO AVORIO	1218
1219	AGATA JASPE S/D BIANCO DOMINANTE	1220
1221	AGATA JASPE S/D BIANCO	1222
1223	AGATA JASPE S/D BRINATO GIALLO	1224
1225	AGATA JASPE S/D BRINATO GIALLO AVORIO	1226
1227	AGATA JASPE S/D MOSAICO GIALLO MASCHIO	1228
1229	AGATA JASPE S/D MOSAICO GIALLO AVORIO MASCHIO	1230
1231	AGATA JASPE S/D MOSAICO GIALLO FEMMINA	1232
1233	AGATA JASPE S/D MOSAICO GIALLO AVORIO FEMMINA	1234
1235	AGATA JASPE S/D INTENSO ROSSO	1236
1237	AGATA JASPE S/D INTENSO ROSSO AVORIO	1238
1239	AGATA JASPE S/D BRINATO ROSSO	1240
1241	AGATA JASPE S/D BRINATO ROSSO AVORIO	1242



Stamm	Categorie a Concorso	Singoli
1243	AGATA JASPE S/D MOSAICO ROSSO MASCHIO	1244
1245	AGATA JASPE S/D MOSAICO ROSSO AVORIO MASCHIO	1246
1247	AGATA JASPE S/D MOSAICO ROSSO FEMMINA	1248
1249	AGATA JASPE S/D MOSAICO ROSSO AVORIO FEMMINA	1250
1251	NERO MOGNO BIANCO	1252
1253	NERO MOGNO INTENSO E BRINATO GIALLO/GIALLO AVORIO	1254
1255	NERO MOGNO INTENSO E BRINATO ROSSO/ROSSO AVORIO	1256
1257	NERO MOGNO MOSAICO GIALLO/GIALLO AVORIO MASCHIO	1258
1259	NERO MOGNO MOSAICO GIALLO/GIALLO AVORIO FEMMINA	1260
1261	NERO MOGNO MOSAICO ROSSO/ROSSO AVORIO MASCHIO	1262
1263	NERO MOGNO MOSAICO ROSSO/ROSSO AVORIO FEMMINA	1264
1265	BRUNO MOGNO BIANCO	1266
1267	BRUNO MOGNO INTENSO E BRINATO GIALLO/GIALLO AVORIO	1268
1269	BRUNO MOGNO INTENSO E BRINATO ROSSO/ROSSO AVORIO	1270
1271	BRUNO MOGNO MOSAICO GIALLO/GIALLO AVORIO MASCHIO	1272
1273	BRUNO MOGNO MOSAICO GIALLO/GIALLO AVORIO FEMMINA	1274
1275	BRUNO MOGNO MOSAICO ROSSO/ROSSO AVORIO MASCHIO	1276
1277	BRUNO MOGNO MOSAICO ROSSO/ROSSO AVORIO FEMMINA	1278
1279	MUTAZIONI COMBinate (FUORI CONCORSO) nessuna premiazione	1280
1281	NUOVE MUTAZIONI IN STUDIO (FUORI CONCORSO) nessuna premiazione	1282
CANARINI DI FORMA E POSIZIONE ARRICCIATI (ANELLO 2018)		
1283	A. DI PARIGI 100% LIPOCROMICO	1284
1285	A. DI PARIGI 100% MELANINICO	1286
1287	A. DI PARIGI LIPOCROMICO PEZZATO (LIP. SUP. 50%)	1288
1289	A. DI PARIGI MELANINICO PEZZATO (MEL. SUP. 50%)	1290
1291	A. DI PARIGI TUTTE LE VARIETA' A FONDO BIANCO (LIPOCROMICI - MELANINICI - PEZZATI LIPOCROMICI - PEZZATI MELANINICI)	1292
1293	A. GIGANTE ITALIANO 100% LIPOCROMICO	1294
1295	A. GIGANTE ITALIANO 100% MELANINICO	1296
1297	A. GIGANTE ITALIANO LIPOCROMICO PEZZATO (LIP. SUP. 50%)	1298
1299	A. GIGANTE ITALIANO MELANINICO PEZZATO (MEL. SUP. 50%)	1300
1301	A. GIGANTE ITALIANO TUTTE LE VARIETA' A FONDO BIANCO (LIPOCROMICI - MELANINICI - PEZZATI LIPOCROMICI - PEZZATI MELANINICI)	1302
1303	A. DEL NORD 100% LIPOCROMICO	1304
1305	A. DEL NORD 100% MELANINICO	1306
1307	A. DEL NORD LIPOCROMICO PEZZATO (LIP. SUP. 50%)	1308
1309	A. DEL NORD MELANINICO PEZZATO (LIP. SUP. 50%)	1310
1311	A. DEL NORD TUTTE LE VARIETA' A FONDO BIANCO (LIPOCROMICI - MELANINICI - PEZZATI LIPOCROMICI - PEZZATI MELANINICI)	1312
1313	A. PADOVANO TESTA CIUFFATA 100% LIPOCROMICO	1314
1315	A. PADOVANO TESTA CIUFFATA 100% MELANINICO	1316
1317	A. PADOVANO TESTA CIUFFATA PEZZATO LIPOCROMICO (LIP. SUP. 50%)	1318
1319	A. PADOVANO TESTA CIUFFATA PEZZATO MELANINICO (MEL. SUP. 50%)	1320
1321	A. PADOVANO TESTA CIUFFATA TUTTE LE VARIETA' A FONDO BIANCO (LIPOCROMICI - MELANINICI - PEZZATI LIPOCROMICI - PEZZATI MELANINICI)	1322
1323	A. PADOVANO TESTA LISCIA 100% LIPOCROMICO	1324
1325	A. PADOVANO TESTA LISCIA 100% MELANINICO	1326
1327	A. PADOVANO TESTA LISCIA PEZZATO LIPOCROMICO (LIP. SUP. 50%)	1328
1329	A. PADOVANO TESTA LISCIA PEZZATO MELANINICO (MEL. SUP. 50%)	1330



Stamm	Categorie a Concorso	Singoli
1331	A. PADOVANO TESTA LISCIA TUTTE LE VARIETA' A FONDO BIANCO (LIPOCROMICI - MELANINICI - PEZZATI LIPOCROMICI - PEZZATI MELANINICI)	1332
1333	FIORINO TESTA CIUFFATA 100% LIPOCROMICO	1334
1335	FIORINO TESTA CIUFFATA 100% MELANINICO	1336
1337	FIORINO TESTA CIUFFATA PEZZATO LIPOCROMICO (LIP. SUP. 100%)	1338
1339	FIORINO TESTA CIUFFATA PEZZATO MELANINICO (MEL. SUP. 100%)	1340
1341	FIORINO TESTA CIUFFATA PEZZATO TUTTE LE VARIETA' A FONDO BIANCO (LIPOCROMICI - MELANINICI - PEZZATI LIPOCROMICI - PEZZATI MELANINICI)	1342
1343	FIORINO TESTA LISCIA 100% LIPOCROMICO	1344
1345	FIORINO TESTA LISCIA 100% MELANINICO	1346
1347	FIORINO TESTA LISCIA PEZZATO LIPOCROMICO (LIP. SUP. 50%)	1348
1349	FIORINO TESTA LISCIA PEZZATO MELANINICO (MEL. SUP. 50%)	1350
1351	FIORINO TESTA LISCIA TUTTE LE VARIETA' A FONDO BIANCO (LIPOCROMICI - MELANINICI - PEZZATI LIPOCROMICI - PEZZATI MELANINICI)	1352
1353	GIBBER ITALICUS 100% LIPOCROMICO	1354
1355	GIBBER ITALICUS 100% MELANINICO	1356
1357	GIBBER ITALICUS PEZZATO LIPOCROMICO (LIP. SUP. 50%)	1358
1359	GIBBER ITALICUS PEZZATO MELANINICO (MEL. SUP. 50%)	1360
1361	GIBBER ITALICUS TUTTE LE VARIETA' A FONDO BIANCO (LIPOCROMICI - MELANINICI - PEZZATI LIPOCROMICI - PEZZATI MELANINICI)	1362
1363	GIBOSO 100% LIPOCROMICO	1364
1365	GIBOSO 100% MELANINICO	1366
1367	GIBOSO PEZZATO LIPOCROMICO (LIP. SUP. 50%)	1368
1369	GIBOSO PEZZATO MELANINICO (MEL. SUP. 50%)	1370
1371	GIBOSO PEZZATO TUTTE LE VARIETA' A FONDO BIANCO (LIPOCROMICI - MELANINICI - PEZZATI LIPOCROMICI - PEZZATI MELANINICI)	1372
1373	A. SVIZZERO 100% LIPOCROMICO	1374
1375	A. SVIZZERO 100% MELANINICO	1376
1377	A. SVIZZERO PEZZATO LIPOCROMICO (LIP. SUP. 50%)	1378
1379	A. SVIZZERO PEZZATO MELANINICO (MEL. SUP. 50%)	1380
1381	A. SVIZZERO TUTTE LE VARIETA' A FONDO BIANCO (LIPOCROMICI - MELANINICI - PEZZATI LIPOCROMICI - PEZZATI MELANINICI)	1382
1383	A. DEL SUD 100% LIPOCROMICO	1384
1385	A. DEL SUD 100% MELANINICO	1386
1387	A. DEL SUD PEZZATO LIPOCROMICO (LIP. SUP. 50%)	1388
1389	A. DEL SUD PEZZATO MELANINICO (MEL. SUP. 50%)	1390
1391	A. DEL SUD TUTTE LE VARIETA' A FONDO BIANCO (LIPOCROMICI - MELANINICI - PEZZATI LIPOCROMICI - PEZZATI MELANINICI)	1392
1393	MELADO TENERFENO 100% LIPOCROMICO	1394
1395	MELADO TENERFENO 100% MELANINICO	1396
1397	MELADO TENERFENO PEZZATO LIPOCROMICO (LIP. SUP. 50%)	1398
1399	MELADO TENERFENO PEZZATO MELANINICO (MEL. SUP. 50%)	1400
1401	MELADO TENERFENO TUTTE LE VARIETA' A FONDO BIANCO (LIPOCROMICI - MELANINICI - PEZZATI LIPOCROMICI - PEZZATI MELANINICI)	1402
1403	MEHRINGER 100% LIPOCROMICO	1404
1405	MEHRINGER 100% MELANINICO	1406
1407	MEHRINGER PEZZATO LIPOCROMICO (LIP. SUP. 50%)	1408
1409	MEHRINGER PEZZATO MELANINICO (MEL. SUP. 50%)	1410
1411	MEHRINGER TUTTE LE VARIETA' A FONDO BIANCO (LIPOCROMICI - MELANINICI - PEZZATI LIPOCROMICI - PEZZATI MELANINICI)	1412
1413	GIRALDILLO SEVILLANO TUTTE LE VARIETA' A FONDO BIANCO (LIPOCROMICI - MELANINICI - PEZZATI LIPOCROMICI - PEZZATI MELANINICI)	1414
1415	GIRALDILLO SEVILLANO 100% LIPOCROMICO	1416

Allevamento del Seprio



Allevamento sportivo
di canarini
di forma e posizione

Alessandro Gaiazzi

RNA 23BF

Besnate (VA)

☎ 349-2115590

✉ ale.giazzzi77@gmail.com

Lizard - Irish fancy

Giuseppe Garagiola

RNA BF32

Legnano (MI)

☎ 333-9106462

✉ garagiolagiuseppe@libero.it

Gloster - Norwich

Marcello Pedroni

RNA BC53

Somma lombardo (VA)

☎ 348-8920782

✉ marcello.pedroni52@gmail.com

Fife fancy - Gloster

Arricciato del nord

Mauro Calvi

RNA 018P

Gaggiano (MI)

☎ 333-1899082

✉ mauri.t018@gmail.com

Lizard - Agata euno int/bri

Agata giallo mosaico



Stamm	Categorie a Concorso	Singoli
1417	GIRALDILLO SEVILLANO 100% MELANINICO	1418
1419	GIRALDILLO SEVILLANO PEZZATO LIPOCROMICO (LIP. SUP. 50%)	1420
1421	GIRALDILLO SEVILLANO PEZZATO MELANINICO (MEL. SUP. 50%)	1422
1423	NUOVE RAZZE IN STUDIO (FUORI CONCORSO) nessuna premiazione	1424
CANARINI DI FORMA E POSIZIONE LISCI (ANELLO 2018)		
1425	GLOSTER CORONA LIPOCROMICO 100% E PEZZATO (LIP. SUP. 50%) INTENSO	1426
1427	GLOSTER CORONA LIPOCROMICO 100% BRINATO	1428
1429	GLOSTER CORONA LIPOCROMICO 100% E PEZZATO (LIP. SUP. 50%) FONDO BIANCO	1430
1431	GLOSTER CORONA MELANICO 100% E PEZZATO (MEL. SUP. 50%) INTENSO	1432
1433	GLOSTER CORONA MELANICO 100% BRINATO	1434
1435	GLOSTER CORONA MELANICO 100% E PEZZATO (MEL. SUP. 50%) FONDO BIANCO	1436
1437	GLOSTER CORONA LIPOCROMICO PEZZATO (LIP. SUP. 50%) BRINATO	1438
1439	GLOSTER CORONA MELANICO PEZZATO (MEL. SUP. 50%) BRINATO MASCHIO	1440
1441	GLOSTER CORONA MELANICO PEZZATO (MEL. SUP. 50%) BRINATO FEMMINA	1442
1443	GLOSTER CORONA ALTRE VARIETA' UNICOLORE E PEZZATO BRINATO	1444
1445	GLOSTER CONSORT LIPOCROMICO 100% E PEZZATO (LIP. SUP. 50%) INTENSO	1446
1447	GLOSTER CONSORT LIPOCROMICO 100% BRINATO	1448
1449	GLOSTER CONSORT LIPOCROMICO 100% E PEZZATO (LIP. SUP. 50%) FONDO BIANCO	1450
1451	GLOSTER CONSORT MELANICO 100% E PEZZATO (MEL. SUP. 50%) INTENSO	1452
1453	GLOSTER CONSORT MELANICO 100% BRINATO	1454
1455	GLOSTER CONSORT MELANICO 100% E PEZZATO (MEL. SUP. 50%) FONDO BIANCO	1456
1457	GLOSTER CONSORT LIPOCROMICO PEZZATO (LIP. SUP. 50%) BRINATO	1458
1459	GLOSTER CONSORT MELANICO PEZZATO (MEL. SUP. 50%) BRINATO MASCHIO	1460
1461	GLOSTER CONSORT MELANICO PEZZATO (MEL. SUP. 50%) BRINATO FEMMINA	1462
1463	GLOSTER CONSORT ALTRE VARIETA' UNICOLORE E PEZZATO BRINATO	1464
1465	LIZARD DORATO CALOTTA NETTA O QUASI NETTA	1466
1467	LIZARD DORATO MEZZA CALOTTA	1468
1469	LIZARD DORATO SENZA CALOTTA O QUASI SENZA	1470
1471	LIZARD ARGENTATO CALOTTA NETTA O QUASI NETTA	1472
1473	LIZARD ARGENTATO MEZZA CALOTTA	1474
1475	LIZARD ARGENTATO SENZA CALOTTA O QUASI SENZA	1476
1477	LIZARD BLU CALOTTA NETTA O QUASI NETTA	1478
1479	LIZARD BLU MEZZA CALOTTA	1480
1481	LIZARD BLU SENZA CALOTTA O QUASI SENZA	1482
1483	IRISH FANCY 100% LIPOCROMICO	1484
1485	IRISH FANCY 100% MELANINICO	1486
1487	IRISH FANCY LIPOCROMICO PEZZATO (LIP. SUP. 50%)	1488
1489	IRISH FANCY MELANINICO PEZZATO (MEL. SUP. 50%)	1490
1491	IRISH FANCY FONDO BIANCO	1492
1493	ARLECCHINO PORTOGHESE TESTA LISCIA	1494
1495	ARLECCHINO PORTOGHESE TESTA CIUFFATA	1496
1497	CIUFFATO TEDESCO LIPOCROMICO	1498
1499	CIUFFATO TEDESCO MELANINICO	1500
1501	CIUFFATO TEDESCO TUTTE LE VARIETA' A FONDO BIANCO	1502
1503	NORWICH 100% LIPOCROMICO E PEZZATO (LIP. SUP. 50%) INTENSO	1504
1505	NORWICH 100% LIPOCROMICO E PEZZATO (LIP. SUP. 50%) BRINATO	1506
1507	NORWICH 100% MELANICO E PEZZATO (MEL. SUP. 50%) INTENSO	1508
1509	NORWICH 100% MELANICO E PEZZATO (MEL. SUP. 50%) BRINATO	1510



Stamm	Categorie a Concorso	Singoli
1511	NORWICH 100% LIPOCROMICO E PEZZATO (LIP. SUP. 50%) FONDO BIANCO	1512
1513	NORWICH 100% MELANICO E PEZZATO (MEL. SUP. 50%) FONDO BIANCO	1514
1515	CRESTED 100% LIPOCROMICO E PEZZATO (LIP. SUP. 50%)	1516
1517	CRESTED 100% MELANICO E PEZZATO (MEL. SUP. 50%)	1518
1519	CRESTED TUTTE LE VARIETA' FONDO BIANCO	1520
1521	CREST BRED 100% LIPOCROMICO E PEZZATO (LIP. SUP. 50%)	1522
1523	CREST BRED 100% MELANICO E PEZZATO (MEL. SUP. 50%)	1524
1525	CREST BRED TUTTE LE VARIETA' FONDO BIANCO	1526
1527	FIFE FANCY 100% GIALLO INTENSO	1528
1529	FIFE FANCY 100% GIALLO BRINATO	1530
1531	FIFE FANCY 100% BIANCO	1532
1533	FIFE FANCY 100% VERDE INTENSO	1534
1535	FIFE FANCY 100% VERDE BRINATO	1536
1537	FIFE FANCY 100% CINNAMON INTENSO	1538
1539	FIFE FANCY 100% CINNAMON BRINATO	1540
1541	FIFE FANCY 100% ARDESIA - 100% FAWN	1542
1543	FIFE FANCY GIALLO INTENSO PEZZATO (LIP. SUP. 50%)	1544
1545	FIFE FANCY GIALLO BRINATO PEZZATO (LIP. SUP. 50%)	1546
1547	FIFE FANCY BIANCO PEZZATO (LIP. SUP. 50%)	1548
1549	FIFE FANCY VERDE INTENSO PEZZATO (MEL. SUP. 50%)	1550
1551	FIFE FANCY VERDE BRINATO PEZZATO (MEL. SUP. 50%)	1552
1553	FIFE FANCY CINNAMON PEZZATO (MEL. SUP. 50%) INTENSO	1554
1555	FIFE FANCY CINNAMON PEZZATO (MEL. SUP. 50%) BRINATO	1556
1557	FIFE FANCY ARDESIA PEZZATO - FAWN PEZZ. (MEL. SUP. 50%)	1558
1559	BORDER LIPOCROMICO 100% INTENSO	1560
1561	BORDER LIPOCROMICO 100% BRINATO	1562
1563	BORDER MELANICO 100% INTENSO	1564
1565	BORDER MELANICO 100% BRINATO	1566
1567	BORDER LIPOCROMICO PEZZATO (LIP. SUP. 50%) INTENSO	1568
1569	BORDER LIPOCROMICO PEZZATO (LIP. SUP. 50%) BRINATO	1570
1571	BORDER MELANICO PEZZATO (MEL. SUP. 50%) INTENSO	1572
1573	BORDER MELANICO PEZZATO (MEL. SUP. 50%) BRINATO	1574
1575	JAPAN HOSO 100% LIPOCROMICO	1576
1577	JAPAN HOSO 100% MELANINICO	1578
1579	JAPAN HOSO PEZZATO LIPOCROMICO (LIP. SUP. 50%)	1580
1581	JAPAN HOSO PEZZATO MELANINICO (MEL. SUP. 50%)	1582
1583	JAPAN HOSO TUTTE LE VARIETA' A FONDO BIANCO	1584
1585	SCOTCH FANCY 100% LIPOCROMICO	1586
1587	SCOTCH FANCY 100% MELANINICO	1588
1589	SCOTCH FANCY PEZZATO LIPOCROMICO (LIP. SUP. 50%)	1590
1591	SCOTCH FANCY PEZZATO MELANINICO (MEL. SUP. 50%)	1592
1593	SCOTCH FANCY TUTTE LE VARIETA' A FONDO BIANCO	1594
1595	RAZZA SPAGNOLA 100% LIPOCROMICO INTENSO	1596
1597	RAZZA SPAGNOLA 100% LIPOCROMICO BRINATO	1598
1599	RAZZA SPAGNOLA 100% LIPOCROMICO FONDO BIANCO	1600
1601	RAZZA SPAGNOLA 100% MELANICO INTENSO	1602
1603	RAZZA SPAGNOLA 100% MELANICO BRINATO	1604
1605	RAZZA SPAGNOLA 100% MELANICO FONDO BIANCO	1606



Stamm	Categorie a Concorso	Singoli
1607	RAZZA SPAGNOLA LIPOCROMICO PEZZATO - (LIP. SUP. 50%) INTENSO	1608
1609	RAZZA SPAGNOLA LIPOCROMICO PEZZATO - (LIP. SUP. 50%) BRINATO	1610
1611	RAZZA SPAGNOLA LIPOCROMICO PEZZATO - (LIP. SUP. 50%) FONDO BIANCO	1612
1613	RAZZA SPAGNOLA MELANICO PEZZATO - (MEL. SUP. 50%) INTENSO	1614
1615	RAZZA SPAGNOLA MELANICO PEZZATO - (MEL. SUP. 50%) BRINATO	1616
1617	RAZZA SPAGNOLA MELANICO PEZZATO - (MEL. SUP. 50%) FONDO BIANCO	1618
1619	RAZZA SPAGNOLA 100% BRUNO- AGATA-ISABELLA INTENSO	1620
1621	RAZZA SPAGNOLA 100% BRUNO- AGATA-ISABELLA BRINATO	1622
1623	RAZZA SPAGNOLA PEZZATO BRUNO- AGATA-ISABELLA INTENSO	1624
1625	RAZZA SPAGNOLA PEZZATO BRUNO- AGATA-ISABELLA BRINATO	1626
1627	RAZZA SPAGNOLA BRUNO- AGATA-ISABELLA A FONDO BIANCO	1628
1629	YORKSHIRE 100% LIPOCROMICO INTENSO	1630
1631	YORKSHIRE 100% LIPOCROMICO BRINATO	1632
1633	YORKSHIRE 100% MELANICO INTENSO	1634
1635	YORKSHIRE 100% MELANICO BRINATO	1636
1637	YORKSHIRE LIPOCROMICO PEZZATO - (LIP. SUP. 50%) INTENSO	1638
1639	YORKSHIRE LIPOCROMICO PEZZATO - (LIP. SUP. 50%) BRINATO	1640
1641	YORKSHIRE MELANICO PEZZATO - (MEL. SUP. 50%) INTENSO	1642
1643	YORKSHIRE MELANICO PEZZATO - (MEL. SUP. 50%) BRINATO	1644
1645	BOSSU' BELGA TUTTE LE VARIETA' A FONDO BIANCO	1646
1647	BOSSU' BELGA 100% LIPOCROMICO INTENSO	1648
1649	BOSSU' BELGA 100% LIPOCROMICO BRINATO	1650
1651	BOSSU' BELGA 100% MELANICO INTENSO	1652
1653	BOSSU' BELGA 100% MELANICO BRINATO	1654
1655	BOSSU' BELGA PEZZATO - (LIP. SUP. 50%) INTENSO	1656
1657	BOSSU' BELGA PEZZATO - (LIP. SUP. 50%) BRINATO	1658
1659	BOSSU' BELGA MELANICO PEZZATO - (MEL. SUP. 50%) INTENSO	1660
1661	BOSSU' BELGA MELANICO PEZZATO - (MEL. SUP. 50%) BRINATO	1662
1663	LANCASHIRE TESTA CIUFFATA	1664
1665	LANCASHIRE TESTA CIUFFATA FONDO BIANCO	1666
1667	LANCASHIRE TESTA LISCIA	1668
1669	LANCASHIRE TESTA LISCIA FONDO BIANCO	1670
1671	MUNCHENER LIPOCROMICO 100%	1672
1673	MUNCHENER MELANINICO 100%	1674
1675	MUNCHENER LIPOCROMICO PEZZATO (LIP. SUP. 50%)	1676
1677	MUNCHENER MELANINICO PEZZATO (MEL. SUP. 50%)	1678
1679	MUNCHENER TUTTE LE VARIETA' A FONDO BIANCO	1680
1681	BERNOIS LIPOCROMICO 100%	1682
1683	BERNOIS MELANINICO 100%	1684
1685	BERNOIS LIPOCROMICO PEZZATO (LIP. SUP. 50%)	1686
1687	BERNOIS MELANINICO PEZZATO (MEL. SUP. 50%)	1688
1689	BERNOIS A FONDO BIANCO	1690
1691	LIARGUET SPAGNOLO LIPOCROMICO 100%	1692
1693	LIARGUET SPAGNOLO MELANINICO 100%	1694
1695	LIARGUET SPAGNOLO LIPOCROMICO PEZZATO (LIP. SUP. 50%)	1696
1697	LIARGUET SPAGNOLO MELANINICO PEZZATO (MEL. SUP. 50%)	1698
1699	LIARGUET SPAGNOLO A FONDO BIANCO	1700
1701	RHEINLANDER TESTA LISCIA	1702



TETHYS GEOLOGICAL & ENVIRONMENTAL CONSULTING nasce nel 2004 al fine di fornire una vasta gamma di servizi e di soluzioni, dinamiche e mirate, per ogni tipo di problematica geologica e ambientale espressa dalla committenza.

TETHYS è una realtà attiva e dinamica capace di offrire consulenza, supporto e assistenza tecnica in campo geologico ed ambientale minimizzando le tempistiche di azione e gli investimenti monetari necessari.

L'accurata preparazione professionale unita alla collaborazione con una rete di esperti in diversi settori e di affermate aziende, fanno di **TETHYS** una realtà in grado di garantire sia un approccio multidisciplinare alle problematiche ed ai temi geologici, geotecnici ed ambientali, sia un valido know-how tecnico e tecnologico.

I campi di azione in cui il nostro studio può offrire supporto sono:

- ✓ audit ambientali e due diligence (fase 1 e fase 2);
- ✓ monitoraggio degli indicatori bioambientali sia in ambienti chiusi che in aree aperte (radon, amianto, etc...);
- ✓ valutazioni di impatto ambientale e analisi di rischio sito specifiche;
- ✓ pianificazione territoriale e gestione reticoli idrografici;
- ✓ supporto e consulenza in ambito geologico, idrogeologico e geotecnico;
- ✓ esecuzione di prove in sito (carotaggi, prove penetrometriche, prove di carico, prove sismiche, etc.)
- ✓ servizi e supporto, tecnico e tecnologico, in campo ambientale;
- ✓ servizi di consulenza ed assistenza sia in fase progettuale che in fase esecutiva di cantiere;
- ✓ redazione di pratiche autorizzative ed esecuzione di pozzi per acqua sia di piccolo che di grande diametro.
- ✓ consulenza, mappatura, analisi e piani di gestione in presenza di materiali contenenti amianto (eternit, coperture, etc....)
- ✓ realizzazione di data bases e cartografie tematiche digitali in ambiente GIS, anche con rilievi mediante attrezzatura GPS di precisione
- ✓ programmi di gestione ecocompatibile dei percorsi golfistici.

TETHYS GEOLOGICAL & ENVIRONMENTAL CONSULTING e' attiva ed opera su tutto il territorio nazionale ed in ambito europeo.



TETHYS di Salina Fabrizio

Via Volta n° 1 - 21023 BESOZZO (VA)

e-mail: info@tethys-geoenv.com p.e.c. : tethys@epap.sicurezza postale.it

Tel: 340/3975485 - 347/0775058 Fax 0332/772159

www.tethys-geoenv.com



Stamm	Categorie a Concorso	Singoli
1703	RHEINLANDER TESTA LISCIA FONDO BIANCO	1704
1705	RHEINLANDER TESTA CIUFFATA	1706
1707	RHEINLANDER TESTA CIUFFATA FONDO BIANCO	1708
1709	NUOVE RAZZE IN STUDIO (FUORI CONCORSO) nessuna premiazione	1710
DEFINIZIONI		
	Per LIPOCROMICO si intende:	
	100% Lipocromico: assenza totale di macchia melanica	
	Per MELANINICO si intende:	
	100% melanico: assenza totale di macchia lipocromica	
	I PEZZATI si dividono in:	
	Lipocromico pezzato: più lipocromico che melaninico (lipocromo>50%) (lipocromo maggiore del 50%)	
	Melaninico pezzato: più melanina che lipocromo (melanina>50%) (melanina maggiore del 50%)	
	Per quanto riguarda la composizione degli STAMM vale lo stesso criterio di quanto sopra specificato.	
	Negli stamm dei pezzati le pezzature devono essere il più omogenee possibili.	
	Non costituisce STAMM (2 soggetti lipocromici pezzati + 2 soggetti melaninici pezzati).	



Stamm	Categorie a Concorso	Singoli
	<u>ESOTICI DOMESTICI (ANELLO 2017 - 18) PARTE PRIMA</u>	
	DIAMANTE MANDARINO (TAENIOPYGIA GUTTATA CASTANOTIS) - MASCHI	
1711	DIAMANTE MANDARINO GRIGIO	1712
1713	D. MAND. BRUNO	1714
1715	D. MAND. GRIGIO DORSO CHIARO	1716
1717	D. MAND. BRUNO DORSO CHIARO	1718
1719	D. MAND. GRIGIO MASCHERATO	1720
1721	D. MAND. BRUNO MASCHERATO	1722
1723	D. MAND. PETTO NERO GRIGIO-BRUNO-DORSO CHIARO-MASCHERATO	1724
1725	D. MAND. PETTO ARANCIO GRIGIO-BRUNO-DORSO CHIARO-MASCHERATO	1726
1727	D. MAND. FACCIA NERA GRIGIO-BRUNO-DORSO CHIARO-MASCHERATO	1728
1729	D. MAND. GUANCIA NERA GRIGIO-BRUNO-DORSO CHIARO-MASCHERATO	1730
1731	D. MAND. DILUITO GRIGIO-BRUNO-DORSO CHIARO-MASCHERATO	1732
1733	D. MAND. TOPAZIO GRIGIO-BRUNO-DORSO CHIARO (EX AGATA)	1734
1735	D. MAND. PHEO GRIGIO-BRUNO (EX ISABELLA)	1736
1737	D. MAND. PHEO ALTRE COMBINAZIONI	1738
1739	D. MAND. GUANCIA GRIGIO-BRUNO	1740
1741	D. MAND. PETTO BIANCO GRIGIO-BRUNO	1742
1743	D. MAND. BIANCO / SCUDATO / SCUDATO CON CALOTTA GRIGIO-BRUNO	1744
1745	D. MAND. BECCO GIALLO TUTTI I COLORI	1746
1747	D. MAND. GRIGIO ALTRE COMBINAZIONI CON PETTO ARANCIO	1748
1749	D. MAND. BRUNO ALTRE COMBINAZIONI CON PETTO ARANCIO	1750
1751	D. MAND. GRIGIO ALTRE COMBINAZIONI SENZA PETTO ARANCIO	1752
1753	D. MAND. BRUNO ALTRE COMBINAZIONI SENZA PETTO ARANCIO	1754
1755	D. MAND. CIUFFATO TUTTI I COLORI	1756
1757	D. MAND. ALTRE MUTAZIONI (RICONOSCIUTE) NON IN ELENCO	1758
1759	D. MAND. TOY (FUORI CONCORSO) nessuna premiazione	1760
1761	D. MAND. NUOVE MUTAZIONI IN STUDIO (FUORI CONCORSO) nessuna premiazione	1762
	NOTA: AMMESSE MASSIMO 3 COMBINAZIONI - 2 COLORE E 1 DISEGNO O VICEVERSA	
	DIAMANTE MANDARINO (TAENIOPYGIA GUTTATA CASTANOTIS) - FEMMINE	
1763	DIAMANTE MANDARINO GRIGIO	1764
1765	D. MAND. BRUNO	1766
1767	D. MAND. GRIGIO DORSO CHIARO	1768
1769	D. MAND. BRUNO DORSO CHIARO	1770
1771	D. MAND. GRIGIO MASCHERATO	1772
1773	D. MAND. BRUNO MASCHERATO	1774
1775	D. MAND. PETTO NERO GRIGIO-BRUNO-DORSO CHIARO-MASCHERATO	1776
1777	D. MAND. PETTO ARANCIO GRIGIO-BRUNO-DORSO CHIARO-MASCHERATO	1778
1779	D. MAND. FACCIA NERA GRIGIO-BRUNO-DORSO CHIARO-MASCHERATO	1780
1781	D. MAND. GUANCIA NERA GRIGIO-BRUNO-DORSO CHIARO-MASCHERATO	1782
1783	D. MAND. DILUITO GRIGIO-BRUNO-DORSO CHIARO-MASCHERATO	1784
1785	D. MAND. TOPAZIO GRIGIO-BRUNO-DORSO CHIARO (EX AGATA)	1786
1787	D. MAND. PHEO GRIGIO-BRUNO (EX ISABELLA)	1788
1789	D. MAND. PHEO ALTRE COMBINAZIONI	1790
1791	D. MAND. GUANCIA GRIGIO-BRUNO	1792
1793	D. MAND. PETTO BIANCO GRIGIO-BRUNO	1794
1795	D. MAND. BIANCO / SCUDATO / SCUDATO CON CALOTTA GRIGIO-BRUNO	1796
1797	D. MAND. BECCO GIALLO TUTTI I COLORI	1798



Stamm	Categorie a Concorso	Singoli
1799	D. MAND. GRIGIO ALTRE COMBINAZIONI CON PETTO ARANCIO	1800
1801	D. MAND. BRUNO ALTRE COMBINAZIONI CON PETTO ARANCIO	1802
1803	D. MAND. GRIGIO ALTRE COMBINAZIONI SENZA PETTO ARANCIO	1804
1805	D. MAND. BRUNO ALTRE COMBINAZIONI SENZA PETTO ARANCIO	1806
1807	D. MAND. CIUFFATO TUTTI I COLORI	1808
1809	D. MAND. ALTRE MUTAZIONI (RICONOSCIUTE) NON IN ELENCO	1810
1811	D. MAND. TOY (FUORI CONCORSO) nessuna premiazione	1812
1813	D. MAND. NUOVE MUTAZIONI IN STUDIO (FUORI CONCORSO) nessuna premiazione	1814
	NOTA: AMMESSE MASSIMO 3 COMBINAZIONI - 2 COLORE E 1 DISEGNO O VICEVERSA	
	DIAMANTE DI GOULD (CHLOEBIA GOULDIAE)	
1815	DIAMANTE GOULD TESTA NERA MASCHIO	1816
1817	D. GOULD TESTA NERA FEMMINA	1818
1819	D. GOULD TESTA ROSSA MASCHIO	1820
1821	D. GOULD TESTA ROSSA FEMMINA	1822
1823	D. GOULD TESTA ARANCIO MASCHIO	1824
1825	D. GOULD TESTA ARANCIO FEMMINA	1826
1827	D. GOULD PETTO BIANCO TESTA NERA	1828
1829	D. GOULD PETTO BIANCO TESTA ROSSA	1830
1831	D. GOULD PETTO BIANCO TESTA ARANCIO	1832
1833	D. GOULD PETTO LILLA TESTA NERA	1834
1835	D. GOULD PETTO LILLA TESTA ROSSA E ARANCIO	1836
1837	D. GOULD PASTELLO SINGOLO FATTORE TESTA NERA	1838
1839	D. GOULD PASTELLO SINGOLO FATTORE TESTA ROSSA E ARANCIO	1840
1841	D. GOULD PASTELLO DOPPIO FATTORE TESTA NERA	1842
1843	D. GOULD PASTELLO DOPPIO FATTORE TESTA ROSSA E ARANCIO	1844
1845	D. GOULD PASTELLO PETTO BIANCO SINGOLO FATTORE TESTA NERA	1846
1847	D. GOULD PASTELLO PETTO BIANCO SINGOLO FATTORE TESTA ROSSA E ARANCIO	1848
1849	D. GOULD PASTELLO PETTO BIANCO DOPPIO FATTORE TESTA NERA	1850
1851	D. GOULD PASTELLO PETTO BIANCO DOPPIO FATTORE TESTA ROSSA E ARANCIO	1852
1853	D. GOULD BLU TESTA NERA	1854
1855	D. GOULD BLU TESTA ROSSA E ARANCIO	1856
1857	D. GOULD BLU PETTO BIANCO TESTA NERA	1858
1859	D. GOULD BLU PETTO BIANCO TESTA ROSSA E ARANCIO	1860
1861	D. GOULD BLU PASTELLO SINGOLO E DOPPIO FATTORE TESTA NERA	1862
1863	D. GOULD BLU PASTELLO SINGOLO E DOPPIO FATTORE TESTA ROSSA E ARANCIO	1864
1865	D. GOULD BLU PASTELLO SINGOLO E DOPPIO FATTORE PETTO BIANCO TESTA NERA	1866
1867	D. GOULD BLU PASTELLO SINGOLO E DOPPIO FATTORE PETTO BIANCO TESTA ROSSA E ARANCIO	1868
1869	D. GOULD INO TESTA NERA	1870
1871	D. GOULD INO TESTA ROSSA E ARANCIO	1872
1873	D. GOULD ALTRE COMBINAZIONI E MUTAZIONI RICONOSCIUTE	1874
1875	D. GOULD NUOVE MUTAZIONI IN STUDIO (FUORI CONCORSO) nessuna premiazione	1876
	NOTA: AMMESSE MASSIMO 3 COMBINAZIONI DI MUTAZIONE	
	DIAMANTE CODA LUNGA (POEPHILA ACUTICAUDA ACUTICAUDA) - BECCO GIALLO	
1877	DIAMANTE CODA LUNGA ANCESTRALE	1878
1879	D. CODA LUNGA BRUNO	1880
1881	D. CODA LUNGA TOPAZIO	1882
1883	D. CODALUNGA PHEOMELANICO	1884
1885	D. CODALUNGA INO	1886

ALLEVAMENTO AMATORIALE
FAUNA EUROPEA DI
PICCOLA TAGLIA



BASILICO CANZIO RNA 506A
CELL. 340 0766587
E-MAIL: PENNECONPIUME@GMAIL.COM



Stamm	Categorie a Concorso	Singoli
1887	D. CODALUNGA GRIGIO	1888
1889	D. CODALUNGA ALTRE COMBINAZIONI DI MUTAZIONI RICONOSCIUTE	1890
1891	D. CODALUNGA NUOVE MUTAZIONI IN STUDIO (FUORI CONCORSO) nessuna premiazione	1892
	NOTA: AMMESSE MASSIMO 2 COMBINAZIONI DI MUTAZIONE	
	DIAMANTE CODALUNGA DI HECKI (POEPHILA ACUTICAUDA HECKI) - BECCO ROSSO	
1893	DIAMANTE CODALUNGA ANCESTRALE	1894
1895	D. CODALUNGA BRUNO	1896
1897	D. CODALUNGA TOPAZIO	1898
1899	D. CODALUNGA PHEOMELANICO	1900
1901	D. CODALUNGA INO	1902
1903	D. CODALUNGA GRIGIO	1904
1905	D. CODALUNGA ALTRE COMBINAZIONI DI MUTAZIONI RICONOSCIUTE	1906
1907	D. CODALUNGA NUOVE MUTAZIONI IN STUDIO (FUORI CONCORSO) nessuna premiazione	1908
	NOTA: AMMESSE MASSIMO 2 COMBINAZIONI DI MUTAZIONE	
	DIAMANTE BAVETTA (POEPHILA CINCTA)	
1909	DIAMANTE BAVETTA ANCESTRALE	1910
1911	D. BAVETTA BRUNO	1912
1913	D. BAVETTA PHEOMELANICO	1914
1915	D. BAVETTA INO	1916
1917	D. BAVETTA ALTRE COMBINAZIONI DI MUTAZIONI RICONOSCIUTE	1918
1919	D. BAVETTA NUOVE MUTAZIONI IN STUDIO (FUORI CONCORSO) nessuna premiazione	1920
	NOTA: AMMESSE MASSIMO 2 COMBINAZIONI DI MUTAZIONE	
	DIAMANTE GUTTATO (STAGONOPLEURA GUTTATA)	
1921	DIAMANTE GUTTATO ANCESTRALE	1922
1923	D. GUTTATO BRUNO	1924
1925	D. GUTTATO OPALE	1926
1927	D. GUTTATO BECCO E CODIONE GIALLO	1928
1929	D. GUTTATO ALTRE COMBINAZIONI DI MUTAZIONI RICONOSCIUTE	1930
1931	D. GUTTATO NUOVE MUTAZIONI IN STUDIO (FUORI CONCORSO) nessuna premiazione	1932
	NOTA: AMMESSE MASSIMO 2 COMBINAZIONI DI MUTAZIONE	
	DIAMANTE CODAROSSA (NEOCHMIA RUFICAUDA)	
1933	DIAMANTE CODAROSSA ANCESTRALE	1934
1935	D. CODAROSSA GIALLO (MASCHERA E CODA)	1936
1937	D. CODAROSSA AGATA	1938
1939	D. CODAROSSA DILUITO (EX PASTELLO)	1940
1941	D. CODAROSSA ALTRE COMBINAZIONI DI MUTAZIONI RICONOSCIUTE	1942
1943	D. CODAROSSA NUOVE MUTAZIONI IN STUDIO (FUORI CONCORSO) nessuna premiazione	1944
	NOTA: AMMESSE MASSIMO 2 COMBINAZIONI DI MUTAZIONE	
	DIAMANTE ZEBRATO (NEOCHMIA MODESTA)	
1945	DIAMANTE ZEBRATO ANCESTRALE	1946
1947	D. ZEBRATO BRUNO	1948
1949	D. ZEBRATO AGATA (EX ISABELLA)	1950
1951	D. ZEBRATO COMBINAZIONI DI MUTAZIONI	1952
1953	D. ZEBRATO NUOVE MUTAZIONI IN STUDIO (FUORI CONCORSO) nessuna premiazione	1954
	DIAMANTE DI BICHENOW (TAENIOPYGIA BICHENOVII)	
1955	DIAMANTE DI BICHENOW ANCESTRALE	1956
1957	D. DI BICHENOW BRUNO	1958
1959	D. DI BICHENOW NUOVE MUTAZIONI IN STUDIO (FUORI CONCORSO) nessuna premiazione	1960



Controllo del peso
Energia Benessere Vitalità
Nutrizione Sportiva



Omaggio
Valutazione Corporea

INFORMAZIONI E PRENOTAZIONI:

340 5705927



Stamm	Categorie a Concorso	Singoli
	DIAMANTE PAPPAGALLO (ERYTHRURA PSITTACEA)	
1961	DIAMANTE PAPPAGALLO ANCESTRALE	1962
1963	DIAMANTE PAPPAGALLO VERDE MARE (AVORIO)	1964
1965	D. PAPPAGALLO NUOVE MUTAZIONI IN STUDIO (FUORI CONCORSO) nessuna premiazione	1966
	DIAMANTE DI KITTLITZ (ERYTHRURA TRICHROA)	
1967	DIAMANTE DI KITTLITZ ANCESTRALE	1968
1969	D. DI KITTLITZ INO	1970
1971	D. DI KITTLITZ LIPOCROMICO (GIALLO A OCCHI NERI)	1972
1973	D. DI KITTLITZ NUOVE MUTAZIONI IN STUDIO (FUORI CONCORSO) nessuna premiazione	1974
	BECCO DI PIOMBO (LONCHURA MALABARICA)	
1975	BECCO DI PIOMBO ANCESTRALE	1976
1977	BECCO DI PIOMBO BRUNO	1978
1979	BECCO DI PIOMBO OPALE	1980
1981	BECCO DI PIOMBO INO	1982
1983	BECCO DI PIOMBO GRIGIO	1984
1985	BECCO DI PIOMBO PASTELLO	1986
1987	BECCO DI PIOMBO ALTRE MUTAZIONI RICONOSCIUTE	1988
1989	BECCO DI PIOMBO NUOVE MUTAZIONI IN STUDIO (FUORI CONCORSO) nessuna premiazione	1990
	NOTA: AMMESSE MASSIMO 2 COMBINAZIONI DI MUTAZIONE	
	BECCO D'ARGENTO (LONCHURA CANTANS)	
1991	BECCO D'ARGENTO ANCESTRALE	1992
1993	BECCO D'ARGENTO BRUNO A SOPRACODA ROSSO E GIALLO	1994
1995	BECCO D'ARGENTO AGATA	1996
1997	BECCO D'ARGENTO OPALE A SOPRACODA ROSSO E GIALLO	1998
1999	BECCO D'ARGENTO INO A SOPRACODA ROSSO E GIALLO	2000
2001	BECCO D'ARGENTO GRIGIO	2002
2003	BECCO D'ARGENTO PASTELLO	2004
2005	BECCO D'ARGENTO VERDE SCURO	2006
2007	BECCO D'ARGENTO ALTRE COMBINAZIONI DI MUTAZIONI RICONOSCIUTE	2008
2009	BECCO D'ARGENTO NUOVE MUTAZIONI IN STUDIO (FUORI CONCORSO) nessuna premiazione	2010
	NOTA: AMMESSE MASSIMO 2 COMBINAZIONI DI MUTAZIONE	
	PASSERO DEL GIAPPONE (LONCHURA DOMESTICA)	
2011	PASSERO DEL GIAPPONE NERO-BRUNO	2012
2013	P. DEL GIAPPONE MOKA-BRUNO	2014
2015	P. DEL GIAPPONE ROSSO-BRUNO	2016
2017	P. DEL GIAPPONE NERO-GRIGIO	2018
2019	P. DEL GIAPPONE MOKA GRIGIO	2020
2021	P. DEL GIAPPONE ROSSO GRIGIO	2022
2023	P. DEL GIAPPONE PASTELLO	2024
2025	P. DEL GIAPPONE ALA CHIARA	2026
2027	P. DEL GIAPPONE INO GRIGIO, INO BRUNO	2028
2029	P. DEL GIAPPONE PERLATO GRIGIO E BRUNO	2030
2031	P. DEL GIAPPONE BIANCO, SCUDATO, SCUDATO CON CALOTTA	2032
2033	P. DEL GIAPPONE CIUFFATO E ARRICCIATO TUTTI I COLORI	2034
2035	P. DEL GIAPPONE ALTRE COMBINAZIONI DI MUTAZIONI RICONOSCIUTE	2036
2037	P. DEL GIAPPONE NUOVE MUTAZIONI IN STUDIO (FUORI CONCORSO) nessuna premiazione	2038
	PADDA (PADDA ORYZIVORA)	
2039	PADDA GRIGIO	2040



MA.VI. ELECTRONIC EQUIPMENTS

**NOLEGGIO , VENDITA E ASSISTENZA
DI ARREDI NEGOZI - RISTORAZIONE – BAR
ATTREZZATURE – BILANCE – REGISTRATORI DI CASSA**

**NOVITA' : NOLEGGIO DI TUTTE
LE ATTREZZATURE**



Via Battaglia Del Don, 9 – 20020 DAIRAGO (MI)

Tel. 0331.1894222 Cell. 3425531408

Email. electronicequipments@libero.it

www.mavielectronic.net



Stamm	Categorie a Concorso	Singoli
2041	P. BIANCO	2042
2043	P. PASTELLO	2044
2045	P. OPALE	2046
2047	P. PHEO	2048
2049	P. TOPAZIO	2050
2051	P. ALTRE COMBINAZIONI DI MUTAZIONI RICONOSCIUTE	2052
2053	P. NUOVE MUTAZIONI IN STUDIO (FUORI CONCORSO) nessuna premiazione	2054
	CARPODACO MESSICANO (CARPODACUS MEXICANUS)	
2055	CARPODACO MESSICANO ANCESTRALE	2056
2057	C. MESSICANO TORBA	2058
2059	C. MESSICANO PHEO	2060
2061	C. MESSICANO OPALE	2062
2063	C. MESSICANO DILUITO	2064
2065	C. MESSICANO NUOVE MUTAZIONI IN STUDIO (FUORI CONCORSO) nessuna premiazione	2066
	CARDINALINO DEL VENEZUELA (CARDUELIS CUCULLATA)	
2067	CARDINALINO DEL VENEZUELA ANCESTRALE MASCHIO	2068
2069	C. DEL VENEZUELA ANCESTRALE FEMMINA	2070
2071	C. DEL VENEZUELA MUTATO	2072
	LUCHERINO TESTA NERA (CARDUELIS MAGELLANICA)	
2073	LUCHERINO TESTA NERA ANCESTRALE MASCHIO	2074
2075	L. TESTA NERA ANCESTRALE FEMMINA	2076
2077	L. TESTA NERA MUTATO	2078
	LUCHERINO PETTO NERO (CARDUELIS NOTATA)	
2079	LUCHERINO PETTO NERO ANCESTRALE	2080
2081	L. PETTO NERO MUTATO	2082
	NEGRITO DELLA BOLIVIA (CARDUELIS ATRATA)	
2083	NEGRITO DELLA BOLIVIA ANCESTRALE	2084
2085	N. DELLA BOLIVIA MUTATO	2086
	LUCHERINO BARBATO (CARDUELIS BARBATA)	
2087	LUCHERINO BARBATO ANCESTRALE	2088
2089	L. BARBATO MUTATO	2090
	<u>ESOTICI DOMESTICI (ANELLO 2017-18) PARTE SECONDA</u>	
2091	CANARINO DELLE CANARIE (SERINUS CANARIA)	2092
2093	ALARIO (SERINUS ALARIO)	2094
2095	ALARIO DI DAMARA (SERINUS ALARIO LEUCOLAEMA)	2096
2097	VERZELLINO FRONTE ROSSA (SERINUS PUSILLUS)	2098
2099	ALTRI CANARINI ESOTICI SERINUS	2100
2101	ALTRI LUCHERINI ESOTICI (CARDUELIS)	2102
2103	ALTRI CARPODACHI - NON PREVISTI IN PARTE PRIMA	2104
2105	VERDONI E FANELLI ESOTICI	2106
2107	CARDELLINO HIMALAYA (CANICEPS SUBULATA E PAROPANASI)	2108
2109	ALTRI CARDELLINI ESOTICI	2110
2111	CIUFFOLOTTO TESTA GRIGIA (PYRRHULA ERYTHACA)	2112
2113	CIUFFOLOTTO SIBERIANO (URAGUS SIBIRICUS)	2114
2115	ALTRI CIUFFOLOTTI ESOTICI (PYRRHULA)	2116
2117	TROMBETTIERI ESOTICI	2118
2119	FRINGUELLO BLU (FRINGILLA TEYDEA)	2120
2121	ALTRI FRINGUELLI ESOTICI	2122

SANTORO

COSTRUZIONI

GALLARATE

www.santorocostruzioni.com



Stamm	Categorie a Concorso	Singoli
2123	FROSONI ESOTICI	2124
2125	MUTATI DALLA CATEGORIA 2093 ALLA CATEGORIA 2124	2126
2127	PAPI - BOTTON D'ORO - ZIGOLI ESOTICI - FRINGUELLI AMERICANI	2128
2129	CARDINALE ROSSO (CARDINALIS CARDINALIS)	2130
2131	CARDINALE VERDE (GUBERNATRIX CRISTATA)	2132
2133	ALTRI CARDINALI	2134
2135	C. DI CUBA - C. OLIVACEO - GRANDE CANTORE	2136
2137	SPOROPHILE - NEGRILLO - TICO REY - D. AFRICANI	2138
2139	PASSERI - TESSITORI - FRINGUELLI ALPINI "ESOTICI"	2140
2141	MUTATI DALLA CATEGORIA 2127 ALLA CATEGORIA 2140	2142
2143	ASTRO AURORA - MELBA - ASTRO VERDE PUNTEGGIATO - ECC.	2144
2145	AMARANTO FIAMMANTE - A. ROSA - PIRENESTE - A. DYBOWSKY	2146
2147	ALTRI AMARANTI - NIGRITA	2148
2149	CODA D'ACETO - GUANCIA ARANCIO - BECCO DI CORALLO - ASTRILIDE GUANCIA NERA	2150
2151	BENGALINI - ASTRI MONTANI - ASTRO QUAGLIA	2152
2153	GRANATINI (URAEGINTHUS GRANATINA E UR. LANTHINOASTER)	2154
2155	CORDON BLU (URAEGINTHUS BENGALUS)	2156
2157	MUTATI DALLA CATEGORIA 2143 ALLA CATEGORIA 2156	2158
2159	AMANDINE E GOLA TAGLIATA	2160
2161	B. DI PIOMBO T. G. - NONNETTA NANA - RONDINELLA DEL SENEGAL - NONNETTA BICOLORE - NONNETTA DORSO BRUNO - NONNETTA MAGGIORE E TUTTE LE SOTTOSPECIE	2162
2163	CAPUCCINO TRICOLORE - C. TESTA NERA - C. FERRUGINOSO - C. TESTA BIANCA - C. PALLIDO - C. SPECTABILIS - C. CINQUECOLORI - C. NERO - C. DI AFRAK - C. TESTA GRIGIA - C. DI HUNSTEIN - LONCURA NEVERMANNI - L. GRANDIS - L. FORBESI E TUTTE LE SOTTOSPECIE	2164
2165	DONACOLA PETTO CASTANO - DONACOLA PETTO BIANCO - C.A CODA GIALLA - C. DI ALTURA - C. DI MONTAGNA - L. TEERINKI - L. MELAEANA E TUTTE LE SOTTOSPECIE	2166
2167	CAPUCCINO DELLE MOLUCCHE - NONNETTA DI GIAVA - PASSERO STRIATO - NONNETTA A VENTRE BIANCO - LONCHURA FUSCANAS - L. KELAARTIL - L. LEUCOSTICAT - L. TRISTISSIMA - DOMINO - PADDA DI TIMOR E TUTTE LE SOTTOSPECIE	2168
2169	MUTATI DALLA CATEGORIA 2159 ALLA CATEGORIA 2168	2170
2171	ALTRI DIAMANTI DEL GENERE ERYTHRURA	2172
2173	ASTRO DI SYDNEY (AEGINTHA TEMPORALIS)	2174
2175	DIAMANTE VARIOPINTO (EMBLEMA PICTUM)	2176
2177	D. FETONTE (NEOCH. PHAETON)	2178
2179	D. CODA DI FUOCO (STAGONOPLEURA BELLA)	2180
2181	D. DELLE MONTAGNE (OREOSTRUTHUS FULGINOSUS)	2182
2183	D. ORECCHIE ROSSE (STAGONOPLEURA OCULATA)	2184
2185	D. MASCHERATO (POEPHILA PERSONATA)	2186
2187	D. MANDARINO DI TIMOR	2188
2189	COMBASSU - VEDOVE	2190
2191	MUTATI DALLA CATEGORIA 2171 ALLA CATEGORIA 2190	2192
2193	CROCIERE ESOTICO (LOXIA LUZONIENSIS)	2194
2195	UCCELLI DAGLI OCCHIALI	2196
2197	CINCE ESOTICHE	2198
2199	USIGNOLI ESOTICI	2200
2201	MERLO SHAMA	2202
2203	TANGARE - COLIBRI* - NETTARINE	2204
2205	GRUCCIONI - BARBUTI - ORIOLODI - PICCHI	2206
2207	BULBUL - MUSCICAPIDI	2208
2209	MAINE	2210

YES PARKING

Via Giusti 103, Somma Lombardo (VA)

Attivazione - Check-in

YES PARKING quick



parcheggio coperto e scoperto custodito 24h

servizio navetta gratuito



lavaggio auto interno ed esterno

servizio car valet



servizio chiavi al cliente



0331 259082

INFO&PRENOTAZIONI

www.malpensayesparking.it



info@yesparking.it



Stamm	Categorie a Concorso	Singoli
2211	STORNI ESOTICI	2212
2213	TORDI ESOTICI	2214
2215	CORVIDI - GARRULI - GHIANDAIE ESOTICHE	2216
2217	TUCANI - TURACHI - UCCELLI TOPO	2218
2219	ALTRI UCCELLI ANCESTRALI E MUTATI NON PREVISTI NELLE CLASSI PRECEDENTI (eventuali mutazioni RICONOSCIUTE)	2220
	FAUNA EUROPEA ANCESTRALE (ANELLO 2017 - 18)	
2221	CARDELLINO MINOR (CARDUELIS CARDUELIS MINOR) TUTTE LE SOTTOSPECIE: MASCHIO	2222
2223	CARDELLINO MINOR (CARDUELIS CARDUELIS MINOR) TUTTE LE SOTTOSPECIE: FEMMINA	2224
2225	CARDELLINO MAYOR (CARDUELIS CARD. MAYOR) TUTTE LE SOTTOSPECIE: NO C. CANICEPS E PARAPANISI - MASCHIO	2226
2227	CARDELLINO MAYOR (CARDUELIS CARD. MAYOR) TUTTE LE SOTTOSPECIE: NO CANICEPS E PARAPANISI - FEMMINA	2228
2229	VENTURONE ALPINO (SERINUS CITRINELLA ALPESTRE) - VENT. CORSICANO (SERINUS CITRIN. CORSICANAE)	2230
2231	VERZELLINO (SERINUS SERINUS)	2232
2233	VERDONE (CARDUELIS CHLORIS) MASCHIO	2234
2235	VERDONE (CARDUELIS CHLORIS) FEMMINA	2236
2237	VERDONE DI MALTA (CARDUELIS CHLORIS MAYOR)	2238
2239	ORGANETTO CABARET (CARDUELIS FLAMMEA CABARET)	2240
2241	ORGANETTO FLAMMEA (CARDUELIS F. ROSTRATA - C. F. ISLANDICA - C. F. OLBOELLI - C. F. FLAMMEA)	2242
2243	ORGANETTO ARTICO (CARDUELIS F. HORNEMANNI - C. F. EXILIPES)	2244
2245	LUCHERINO (CARDUELIS SPINUS) - MASCHIO	2246
2247	LUCHERINO (CARDUELIS SPINUS) - FEMMINA	2248
2249	FANELLO (CARDUELIS CANNABINA)	2250
2251	FANELLO NORDICO (CARDUELIS FLAVIROSTIS)	2252
2253	CIUFFOLOTTO MAYOR (PYRRHULA PYRRHULA MAYOR) TUTTE LE SOTTOSPECIE: NO: C. P. MURINA - C. P. P. CIRENAICA - C. P. GRISEIVENTRIS - C. P. ROSACEA - MASCHIO	2254
2255	CIUFFOLOTTO MAYOR (PYRRHULA PYRRHULA MAYOR) TUTTE LE SOTTOSPECIE: NO: C. P. MURINA - C. P. P. CIRENAICA - C. P. GRISEIVENTRIS - C. P. ROSACEA - FEMMINA	2256
2257	CIUFFOLOTTO MINOR (PYRRHULA PYRRHULA MINOR) TUTTE LE SOTTOSPECIE: NO ESOTICI - MASCHIO	2258
2259	CIUFFOLOTTO MINOR (PYRRHULA PYRRHULA MINOR) TUTTE LE SOTTOSPECIE: NO ESOTICI - FEMMINA	2260
2261	FRINGUELLO (FRINGILLA COELEBS) - PEPPOLA (FRINGILLA MONTIFRINGILLA) - MASCHI	2262
2263	FRINGUELLO (FRINGILLA COELEBS) - PEPPOLA (FRINGILLA MONTIFRINGILLA) - FEMMINE	2264
2265	CROCIERE (LOXIA) TUTTI - NO C. L. LUZONIENSIS	2266
2267	FROSONE (COCCOTHAUSTES COCCOTHAUSTES)	2268
2269	CIUFFOLOTTO DELLE PINETE (PINICOLA ENUCLEATOR)	2270
2271	CIUFFOLOTTO SCARLATTO (CARPODACUS ERYTHRINUS)	2272
2273	TROMBETTIERE EUROPEO (RHODOPECHYS GITHAGINEA)	2274
2275	PASSERO DOMESTICO (PASSER DOMESTICUS) - P. SPAGNOLO (P. HISPANIOLENSIS) - P. MATTUGIO (P. MONTANUS) - P. LAGIA (PETRONIA PETRONIA) -	2276
2277	ZIGOLI EUROPEI (EMBERIZA) TUTTI	2278
2279	FRINGUELLO ALPINO EUROPEO (MONTIFRINGILLA NIVALIS)	2280
2281	BECCOFRUSONE (BOMBYCILLA GARRULUS)	2282
2283	STORNO (STURNUS VULGARIS) - S. NERO (S. UNICOLOR) - STORNO ROSEO (S. ROSEUS)	2284
2285	MERLO (TURDUS MERULA)	2286
2287	TORDO BOTTACCIO (TURDUS PHILOMELUS)	2288
2289	TORDO SASSELLO (TURDUS ILIACUS)	2290
2291	CESENA (TURDUS PILARIS)	2292
2293	MERLO DAL COLLARE (TURDUS TORQUATUS) - TORDELA (T. VISCIVORUS) -	2294
2295	PASSERO SOLITARIO (MONTICOLA SOLITARIUS) - CODIROSSONE (M. SAXATILIS)	2296
2297	RIGOGOLO EUROPEO (ORIOULUS ORIOULUS)	2298
2299	GAZZA (PICA PICA) - GRACCHIO (PYRRHOCORAX GRACULUS)	2300



COMASCA CERAMICHE

— FORNITURA E POSA IN OPERA —

**PAVIMENTI - RIVESTIMENTI - PARQUET
CAMINI - STUFE**

www.comascaceramiche.com

P.iva 00919840132

UFFICI E SHOWROOM

Via Marconi, 2
22070 Beregazzo c/ Figliaro

COMO

Tel e Fax +39 031 988368

SHOWROOM

Via G.P.Clerici, 84
21040 Gerenzano

VARESE

Tel + 39 02 96481381

@ comascaceramiche@libero.it

f comasca.ceramiche



Stamm	Categorie a Concorso	Singoli
2301	TACCOLA (CORVUS MONENDULA) - CORVO (C. FRUGILEUS) - C. IMPERIALE (C. CORAX) - CORNACCHIA NERA (C. CORONE) - C. GRIGIA (C. C. CORNIS)	2302
2303	UCCELLI INSETTIVORI DI FAUNA EUROPEA - PICCOLA TAGLIA	2304
2305	ALTRE SPECIE DI GENERI E FAMIGLIE NON PRESENTI IN ELENCO	2306
FAUNA EUROPEA MUTATA (ANELLO 2017 - 18)		
2307	VERZELLINO (SERINUS SERINUS) - BRUNO	2308
2309	CARDELLINO MAYOR - BRUNO - (NO: C. CANICEPS - C. PARAPANISI) MASCHIO	2310
2311	CARDELLINO MAYOR - AGATA - (NO: C. CANICEPS - C. PARAPANISI) MASCHIO	2312
2313	CARDELLINO MAYOR - ISABELLA - (NO: C. CANICEPS - C. PARAPANISI) MASCHIO	2314
2315	CARDELLINO MAYOR - SATINE' (TUTTI I COLORI), LUTINO, PASTELLO (TUTTI I COLORI), TESTA BIANCA (TUTTI I COLORI), BIANCO A MASCHERA ARANCIO E MUTAZIONI GIALLO, AMINET (EX EUMO) - (NO: C. CANICEPS - C. PARAPANISI) - MASCHI	2316
2317	CARDELLINO MAYOR - TUTTE LE MUTAZIONI E COMBINAZIONI - (NO: C. CANICEPS - C. PARAPANISI) - FEMMINE	2318
2319	CARDELLINO MINOR - TUTTE LE MUTAZIONI	2320
2321	VERDONE BRUNO - MASCHIO	2322
2323	VERDONE BRUNO - FEMMINA	2324
2325	VERDONE AGATA - MASCHIO	2326
2327	VERDONE AGATA - FEMMINA	2328
2329	VERDONE ISABELLA - MASCHIO	2330
2331	VERDONE ISABELLA - FEMMINA	2332
2333	VERDONE SATINE' TUTTE LE MUTAZIONI - MASCHI	2334
2335	VERDONE LUTINO - MASCHIO	2336
2337	VERDONE PASTELLO TUTTE LE MUTAZIONI - MASCHI	2338
2339	VERDONE SATINE', LUTINO E PASTELLO TUTTE LE MUTAZIONI - FEMMINE	2340
2341	VERDONE BECCO GIALLO - TUTTE LE MUTAZIONI	2342
2343	LUCHERINO BRUNO - MASCHIO	2344
2345	LUCHERINO AGATA - MASCHIO	2346
2347	LUCHERINO ISABELLA - MASCHIO	2348
2349	LUCHERINO ALTRE MUTAZIONI E COMBINAZIONI (NO: AVORIO DILUITO E DOPPIO DILUITO) - MASCHI	2350
2351	LUCHERINO TUTTE LE MUTAZIONI E COMBINAZIONI (NO: AVORIO DILUITO E DOPPIO DILUITO) - FEMMINE	2352
2353	ORGANETTO BRUNO	2354
2355	ORGANETTO PASTELLO (EX AGATA)	2356
2357	ORGANETTO PASTELLO BRUNO (EX ISABELLA)	2358
2359	ORGANETTO SCURO TUTTE LE MUTAZIONI	2360
2361	ORGANETTO PHEO - ORGANETTO PERLATO	2362
2363	CIUFFOLOTTO BRUNO - NO: C. P. MURINA - C.P.P. CIRENAICA - C.P. GRISEIVENTRIS - C.P. ROSACEA - MASCHIO	2364
2365	CIUFF. PASTELLO - NO: C. P. MURINA - C.P.P. CIRENAICA - C.P. GRISEIV. - C.P. ROSACEA - MASCHIO	2366
2367	CIUFF. BRUNO PASTELLO - NO: C. P. MURINA - C.P.P. CIRENAICA - C.P. GRISEIV. - C.P. ROSACEA - MASCHIO	2368
2369	CIUFF. GIALLO - C. BIANCO - C. TOPAZIO - NO C.P. MURINA - C.P.P. CIREN. - C.P. GRISEIV. - C.P. ROS. - MASCHI	2370
2371	CIUFF. TUTTE LE MUTAZIONI - NO: C. P. MURINA - C.P.P. CIREN. - C.P. GRISEIV. - C.P. ROS. - FEMMINE	2372
2373	FRINGUELLO BRUNO - MASCHIO	2374
2375	FRINGUELLO AGATA - MASCHIO	2376
2377	FRINGUELLO ISABELLA - MASCHIO	2378
2379	FRINGUELLO OPALE - MASCHIO	2380
2381	FRINGUELLO TUTTE LE MUTAZIONI - FEMMINA	2382
2383	PASSERO DOMESTICO E PASSERO MATTUGIO - BRUNI	2384
2385	PASSERO DOMESTICO AGATA	2386
2387	PASSERO DOMESTICO ISABELLA	2388
2389	PASSERO DOMESTICO TUTTE LE ALTRE MUTAZIONI RICONOSCIUTE	2390

FELICE PORATI

r.n.a. 02NU

Generali Italia s.p.a.

ALLEVAMENTO SPORTIVO

TIMBRADO

Canarino rustico dal canto eccezionale

Disponibili soggetti da riproduzione

Può essere usato come balia

Tel. 348.9021548



Stamm	Categorie a Concorso	Singoli
2391	PASSERO MATTUGIO OPALE E BRUNO OPALE	2392
2393	STORNO BRUNO	2394
2395	STORNO AGATA	2396
2397	STORNO ISABELLA	2398
2399	STORNO PHEO	2400
2401	TORDO BOTTACCIO BRUNO	2402
2403	TORDO BOTTACCIO ALBINO E SATINE'	2404
2405	TORDO SASSELLO BRUNO	2406
2407	MERLO BIANCO - M. ALBINO - M. PASTELLO - M. BRUNO	2408
2409	GAZZA BRUNA	2410
2411	GHIANDAIA OPALE	2412
2413	ALTRE MUTAZIONI (RICONOSCIUTE) NON IN ELENCO	2414
2415	NUOVE MUTAZIONI IN STUDIO (FUORI CONCORSO) nessuna premiazione	2416
	IBRIDI ANCESTRALI (NO METICCI) - (ANELLO 2015 - 16 - 17 - 18)	
	<u>OBBLIGATORIO DICHIARARE I PARENTALI</u>	
2417	CANARINO X CROCIERE e viceversa	2418
2419	CANARINO X CARDELLINO EUROPEO e viceversa	2420
2421	CANARINO X CIUFFOLOTTO e viceversa	2422
2423	CANARINO X ALTRI CARDUELIS FAUNA EUROPEA e viceversa	2424
2425	CANARINO X ALTRA FAUNA EUROPEA (no carduelis) e viceversa	2426
2427	CANARINO X CARDINALINO DEL VENEZUELA e viceversa	2428
2429	CANARINO X SPINUS ESOTICI e viceversa	2430
2431	CANARINO X SERINUS ESOTICI e viceversa	2432
2433	CANARINO X CARPODACUS e viceversa	2434
2435	CANARINO X ALTRA FAUNA ESOTICA e viceversa	2436
2437	FAUNA ESOTICA X DIAMANTE DI GOULD e viceversa	2438
2439	FAUNA ESOTICA X DIAMANTE MANDARINO e viceversa	2440
2441	FAUNA ESOTICA X PASSERO DEL GIAPPONE e viceversa	2442
2443	FAUNA ESOTICA X PADDA e viceversa	2444
2445	ALTRA FAUNA ESOTICA ESTRILIDE X FAUNA ESOTICA ESTRILIDE	2446
2447	FAUNA ESOTICA ALTRE FAMIGLIE X FAUNA ESOTICA ALTRE FAMIGLIE	2448
2449	FAUNA EUROPEA X CARDELLINO e viceversa	2450
2451	FAUNA EUROPEA X CIUFFOLOTTO e viceversa	2452
2453	FAUNA EUROPEA X CROCIERE e viceversa	2454
2455	FAUNA EUROPEA X VERDONE - PEPPOLA - FRINGUELLO e viceversa	2456
2457	ALTRA FAUNA EUROPEA X FAUNA EUROPEA	2458
2459	SERINUS ESOTICI X FAUNA EUROPEA e viceversa	2460
2461	ALTRA FAUNA ESOTICA X FAUNA EUROPEA	2462
2463	IBRIDI PEZZATI (TUTTI)	2464
	IBRIDI MUTATI (NO METICCI) - (ANELLO 2015 - 16 - 17 - 18)	
	<u>OBBLIGATORIO DICHIARARE I PARENTALI CON TIPO DI MUTAZIONE</u>	
2465	CANARINO X CIUFFOLOTTO e viceversa	2466
2467	CANARINO X CARDELLINO e viceversa	2468
2469	CANARINO X ALTRI CARDUELIS FAUNA EUROPEA e viceversa	2470
2471	CANARINO X ALTRA FAUNA EUROPEA (no carduelis) e viceversa	2472
2473	CANARINO X CARDINALINO DEL VENEZUELA e viceversa	2474
2475	CANARINO X SPINUS ESOTICI e viceversa	2476
2477	CANARINO X SERINUS ESOTICI e viceversa	2478



Stamm	Categorie a Concorso	Singoli
2479	CANARINO X CARPODACUS e viceversa	2480
2481	CANARINO X ALTRI ESOTICI e viceversa	2482
2483	FAUNA ESOTICA X CARDELLINO e viceversa	2484
2485	FAUNA ESOTICA X CIUFFOLOTTO e viceversa	2486
2487	FAUNA ESOTICA ESTRILIDE X FAUNA ESOTICA ESTRILIDE	2488
2489	FAUNA ESOTICA ALTRE FAMIGLIE X FAUNA ESOTICA ALTRE FAMIGLIE	2490
2491	FAUNA EUROPEA X CARDELLINO e viceversa	2492
2493	FAUNA EUROPEA X CIUFFOLOTTO e viceversa	2494
2495	FAUNA EUROPEA X CROCIERE e viceversa	2496
2497	FAUNA EUROPEA X VERDONE - PEPPOLA - FRINGUELLO e viceversa	2498
2499	ALTRA FAUNA EUROPEA X FAUNA EUROPEA	2500
2501	ALTRA FAUNA EUROPEA X ALTRA FAUNA ESOTICA e viceversa	2502
2503	IBRIDI PEZZATI (TUTTI)	2504



Stamm	Categorie a Concorso	Singoli
	ONDULATI DI POSIZIONE - gabbia tipo 1 - (ANELLO 2017 - 18)	
	* COMPRESI I SOGGETTI A FACCIA GIALLA	
	<u>SARANNO ACCETTATI SOLO I PEZZ. DOM. E RECESSIVI COME INDICATO NELLE DIVERSE CATEGORIE</u>	
2505	NORMALE VERDE CHIARO	2506
2507	NORMALE VERDE SCURO	2508
2509	NORMALE VERDE OLIVA	2510
2511	NORMALE GRIGIOVERDE	2512
2513	NORMALE AZZURRO	2514
2515	NORMALE COBALTO	2516
2517	NORMALE MALVA	2518
2519	NORMALE VIOLA	2520
2521	NORMALE GRIGIO	2522
2523	OPALINO VERDE CHIARO	2524
2525	OPALINO VERDE SCURO	2526
2527	OPALINO VERDE OLIVA	2528
2529	OPALINO GRIGIOVERDE	2530
2531	OPALINO AZZURRO	2532
2533	OPALINO COBALTO	2534
2535	OPALINO MALVA	2536
2537	OPALINO VIOLA	2538
2539	OPALINO GRIGIO	2540
2541	CANNELLA VERDE CHIARO	2542
2543	CANNELLA VERDE SCURO	2544
2545	CANNELLA VERDE OLIVA	2546
2547	CANNELLA GRIGIOVERDE	2548
2549	CANNELLA AZZURRO	2550
2551	CANNELLA COBALTO	2552
2553	CANNELLA MALVA	2554
2555	CANNELLA VIOLA	2556
2557	CANNELLA GRIGIO	2558
2559	OPALINO-CANNELLA VERDE CHIARO	2560
2561	OPALINO-CANNELLA VERDE SCURO	2562
2563	OPALINO-CANNELLA VERDE OLIVA	2564
2565	OPALINO-CANNELLA GRIGIOVERDE	2566
2567	OPALINO-CANNELLA AZZURRO	2568
2569	OPALINO-CANNELLA COBALTO	2570
2571	OPALINO-CANNELLA MALVA	2572
2573	OPALINO-CANNELLA VIOLA	2574
2575	OPALINO-CANNELLA GRIGIO	2576
2577	ARDESIA (NORMALE, OPALINO, CANNELLA, OPALINO CANNELLA)	2578
2579	ANTRACITE (NORMALE, OPALINO, CANNELLA, OPALINO CANNELLA)	2580
2581	MASCHERA GIALLA (NORMALE, OPALINO, CANNELLA, OPALINO CANNELLA)	2582
2583	LUTINO	2584
2585	ALBINO*	2586
2587	ALA CHIARA A FONDO GIALLO	2588
2589	ALA CHIARA A FONDO BIANCO*	2590
2591	CIUFFATI*	2592
2593	PERLATO SINGOLO FATTORE A FONDO GIALLO	2594

Combatte ✓
i nemici invisibili:
le micotossine e tutte!

Supporta la fisiologica
funzionalità epatica
ed intestinale ✓



✓ **Stimola il sistema immunitario** = maggior resistenza alle malattie, più vivacità ed energia

✓ **Regola** il consumo di alimenti **migliorando la flora batterica ed il metabolismo**

TOX-IMMUNO è un mangime complementare minerale per uccelli da gabbia e da voliera, colombi viaggiatori e da hobby, avifauna e uccelli ornamentali.

COSA CONTIENE

- **Bentonite, Sepiolite, Lignocellulosa da Pinacee e Carbone vegetale** che agiscono in sinergia tra di loro legando, adsorbendo e neutralizzando un **ampio spettro di micotossine**. A questo proposito è significativo ricordare come molti dei prodotti e delle sostanze utilizzate allo scopo, sono specifiche solamente per le aflatossine;
- **Aschophyllum nodosus** è un'alga dei Mari del Nord di cui sono note anche in Medicina Umana l'azione immunostimolante, epatoprotettrice e apportatrice di microelementi essenziali al corretto svolgimento di innumerevoli processi enzimatici correlati col metabolismo (Es: Iodio);
- **Aloe vera** di cui sono note l'azione detossificante ed epatoprotettrice;
- **Echinacea angustifolia**, di cui sono note le proprietà immunomodulanti ed immunostimolanti;
- **Lievito di birra da Saccharomyces cerevisiae** come coadiuvante lo sviluppo ed il ripristino della flora batterica intestinale quando compromessa o inefficiente;

apporta anche **nucleotidi** come fattori indispensabili al ripristino o al mantenimento dei processi biochimici alla base della sintesi delle proteine e dell'immunità;

- **Acidi grassi esterificati, glicerine e trigliceridi** derivati dall'acido butirrico, apportano energia, sono immunostimolanti e coadiuvanti lo sviluppo e la rigenerazione dei villi intestinali quando compromessi o danneggiati.

QUANDO SI USA

TOX-IMMUNO è consigliabile in tutti i casi accertati o sospetti di **presenza di micotossine negli alimenti**, con **effetti compromettenti** la salute (dimagrimento, enteriti da malassorbimento, turbe della riproduzione, deposizione, schiusa e crescita dei piccoli con mortalità improvvise anche nei genitori, mute difficili e prolungate) **ed a supporto della fisiologica funzionalità epatica, intestinale e del sistema immunitario**.

COME SI USA

TOX-IMMUNO è un mangime complementare minerale, in polvere fine appositamente studiato per aderire alle materie prime, misti e/o miscugli di semi, pastoncini, mangimi in genere. All'interno di ogni confezione c'è un apposito cucchiaino dosatore (raso equivale a circa 3 g di prodotto). **Uccelli da gabbia e da voliera:** mescolare accuratamente 2-3 g ogni kg di alimento da usarsi quotidianamente anche per lunghi periodi.

CONSIGLI DI PRUDENZA

Durante trattamenti terapeutici in acqua da bere o nel mangime è consigliabile sospendere l'utilizzo di **TOX-IMMUNO** per la durata del trattamento e alcuni giorni prima e dopo. Teme l'umidità. Conservare in luogo fresco e asciutto.

Barattolo 150 g



Formevet S.r.l.
Via Savona, 97 - 20144 Milano
Tel: 02.4345891 - Fax: 02.43458922
www.formevet.com
vetline@formevet.it



attivo dal lunedì al venerdì
dalle 10.00 alle 12.00

Per saperne di più chiedi a Formevet la brochure sulle micotossine o scaricala dal nostro sito.



Stamm	Categorie a Concorso	Singoli
2595	PERLATO SINGOLO FATTORE (A FONDO BIANCO)*	2596
2597	PERLATO DOPPIO FATTORE (A FONDO GIALLO)	2598
2599	PERLATO DOPPIO FATTORE (A FONDO BIANCO)*	2600
2601	PEZZATO DOMINANTE (A FONDO GIALLO)(COMPRESO CONTINENTALE REMIGANTI CHIARE)	2602
2603	PEZZATO DOMINANTE (A FONDO BIANCO*) (COMPRESO CONTINENTALE REMIGANTI CHIARE)	2604
2605	PEZZATO RECESSIVO (A FONDO GIALLO)	2606
2607	PEZZATO RECESSIVO (A FONDO BIANCO)*	2608
2609	GIALLO A OCCHI NERI	2610
2611	BIANCO A OCCHI NERI*	2612
2613	DILUITI A FONDO GIALLO	2614
2615	DILUITI A FONDO BIANCO*	2616
2617	ALA GRIGIA (A FONDO GIALLO)	2618
2619	ALA CHIARA (A FONDO BIANCO)*	2620
2621	FULVO	2622
2623	CORPO CHIARO	2624
2625	ALA MERLETTATA (A FONDO GIALLO)	2626
2627	ALA MERLETTATA (A FONDO BIANCO)	2628
2629	ALTRI ONDULATI DI POSIZIONE RICONOSCIUTI NON PRESENTI IN ELENCO	2630
	ONDULATI DI COLORE - gabbia tipo 1 - (ANELLO 2017 - 18)	
	*COMPRESI I SOGGETTI A FACCIA GIALLA	
2631	NORMALE VERDE	2632
2633	NORMALE VERDE SCURO	2634
2635	NORMALE VERDE OLIVA	2636
2637	NORMALE BLU*	2638
2639	NORMALE COBALTO*	2640
2641	NORMALE VIOLA*	2642
2643	NORMALE MALVA*	2644
2645	NORMALE GRIGIOVERDE	2646
2647	NORMALE GRIGIO *	2648
2649	CANNELLA (A FONDO GIALLO)	2650
2651	CANNELLA (A FONDO BIANCO*)*	2652
2653	OPALINO (A FONDO GIALLO)	2654
2655	OPALINO (A FONDO BIANCO*)*	2656
2657	OPALINO-CANNELLA (A FONDO GIALLO)	2658
2659	OPALINO-CANNELLA (A FONDO BIANCO)*	2660
2661	ALA CHIARA NORMALE E OPALINO (A FONDO GIALLO)	2662
2663	ALA CHIARA NORMALE E OPALINO (A FONDO BIANCO)*	2664
2665	ALA GRIGIA E DILUITO NORMALE E OPALINO (A FONDO GIALLO)	2666
2667	ALA GRIGIA E DILUITO NORMALE E OPALINO (A FONDO BIANCO)*	2668
2669	PERLATO SINGOLO FATTORE NORMALE E OPALINO (A FONDO GIALLO)	2670
2671	PERLATO SINGOLO FATTORE NORMALE E OPALINO (A FONDO BIANCO)*	2672
2673	PERLATO DOPPIO FATTORE (A FONDO GIALLO)	2674
2675	PERLATO DOPPIO FATTORE (A FONDO BIANCO)*	2676
2677	PEZZATO DOMINANTE (A FONDO GIALLO)	2678
2679	PEZZATO DOMINANTE (A FONDO BIANCO)*	2680
2681	PEZZATO RECESSIVO (A FONDO GIALLO)	2682
2683	PEZZATO RECESSIVO (A FONDO BIANCO)*	2684
2685	ALA MERLETTATA NORMALE E OPALINO (A FONDO GIALLO)	2686



Stamm	Categorie a Concorso	Singoli
2687	ALA MERLETTATA NORMALE E OPALINO (A FONDO BIANCO)*	2688
2689	CORPO CHIARO* NORMALE OPALINO	2690
2691	FULVO NORMALE OPALINO	2692
2693	LUTINO	2694
2695	ALBINO*	2696
2697	CIUFFATO	2698
2699	ANTRACITE	2700
2701	ALTRI ONDULATI DI COLORE RICONOSCIUTI NON PRESENTI IN ELENCO	2702
AGAPORNIS		
IN ASSENZA DI CLASSE SPECIFICA, LE MUTAZIONI PEZZATE SARANNO INSERITE NELLA CLASSE "ALTRE MUTAZIONI"		
LE SOMME DI MUTAZIONI NON GIUICABILI SONO:		
A. ROSEICOLLIS FACCIA ARANCIO NELLE SERIE AVORIO, AVORIO FB, BLU** (AQUA TURQUOISE E *BLU*)		
A. FISCHERI, A. PERSONATUS, A. NIGRIGENIS, A. LILIANAE NELLE SERIE PASTEL-INO, ALBINO E SLATY NELLA SERIE VERDE		
IN TUTTE LE SPECIE SSP IL FATTORE VIOLA NELLA SERIE VERDE		
LEGENDA:		
VERDE = VERT - VERDE SCURO = D VERT - VERDE OLIVA = DD VERT		
BLU = BLUE - COBALTO = D BLU - COBALTO-VIOLA = D - BLUE DD VIOLET - MALVA = DD BLUE		
AVORIO BLU = AQUA - AVORIO COBALTO = D AQUA - AVORIO MALVA = DD AQUA		
AVORIO BLU FB = TURQUOISE - AVORIO COBALTO FB = D TURQUOISE		
AVORIO COBALTO-VIOLA FB = D TURQUOISE DD VIOLET - AVORIO MALVA FB = DD TURQUOISE		
AGAPORNIS - gabbia tipo 1 - (ANELLO 2017 - 18)		
2703	A. ROSEICOLLIS VERDE	2704
2705	A. ROSEICOLLIS VERDE SCURO	2706
2707	A. ROSEICOLLIS FACCIA ARANCIO VERDE	2708
2709	A. ROSEICOLLIS FACCIA ARANCIO VERDE SCURO	2710
2711	A. ROSEICOLLIS AVORIO BLU	2712
2713	A. ROSEICOLLIS AVORIO COBALTO	2714
2715	A. ROSEICOLLIS AVORIO BLU FB	2716
2717	A. AVORIO COBALTO E AVORIO COBALTO VIOLA	2718
2719	A. ROSEICOLLIS VERDE OLIVA E VERDE OLIVA FA	2720
2721	A. ROSEICOLLIS AVORIO MALVA, AVORIO MALVA FB	2722
2723	A. ROSEICOLLIS OPALINO SERIE VERDE E VERDE FA	2724
2725	A. ROSEICOLLIS OPALINO SERIE AVORIO E AVORIO FB	2726
2727	A. ROSEICOLLIS OPALINO-CANNELLA SERIE VERDE E SERIE VERDE FA	2728
2729	A. ROSEICOLLIS CANNELLA SERIE VERDE E SERIE VERDE FA	2730
2731	A. ROSEICOLLIS OPALINO SERIE BLU**	2732
2733	A. ROSEICOLLIS CANNELLA SERIE AVORIO E AVORIO FB	2734
2735	A. ROSEICOLLIS PALLIDO SERIE VERDE E SERIE VERDE FA	2736
2737	A. ROSEICOLLIS PALLIDO SERIE AVORIO E AVORIO FB	2738
2739	A. ROSEICOLLIS ALA GRIGIA SERIE VERDE E SERIE VERDE FA	2740
2741	A. ROSEICOLLIS ALA GRIGIA SERIE AVORIO E AVORIO FB	2742
2743	A. ROSEICOLLIS DOPPI FATTORI SERIE VERDE E VERDE FA DALLA CATEGORIA 2709 ALLA CATEGORIA 2726	2744
2745	A. ROSEICOLLIS DOPPI FATTORI SERIE AVORIO E AVORIO FB DALLA CATEGORIA 2711 ALLA CATEGORIA 2728	2746
2747	A. ROSEICOLLIS LUTINO E LUTINO FA	2748
2749	A. ROSEICOLLIS OPALINO-INO E OPALINO-INO FA	2750
2751	A. ROSEICOLLIS INO E OPALINO-INO SERIE AVORIO E AVORIO FB	2752



Stamm	Categorie a Concorso	Singoli
2753	A. ROSEICOLLIS BLU**	2754
2755	A. ROSEICOLLIS COBALTO**	2756
2757	A. ROSEICOLLIS COBALTO-VIOLA**	2758
2759	A. ROSEICOLLIS MALVA**	2760
2761	A. ROSEICOLLIS ALBINO**	2762
2763	A. ROSEICOLLIS CANNELLA SERIE BLU**	2764
2765	A. ROSEICOLLIS OPALINO-CANNELLA SERIE BLU**	2766
2767	A. ROSEICOLLIS OPALINO SERIE BLU**	2768
2769	A. ROSEICOLLIS ALTRE MUTAZIONI SERIE BLU**	2770
2771	A. ROSEICOLLISTUTTI I PEZZATI SERIE: VERDE, VERDE FA, AVORIO, AVORIO FB	2772
2773	A. ROSEICOLLIS ALTRE MUTAZIONI E COMBINAZIONI SERIE VERDE E VERDE FA	2774
2775	A. ROSEICOLLIS ALTRE MUTAZIONI E COMBINAZIONI SERIE AVORIO E AVORIO FB	2776
2777	A. FISCHERI ANCESTRALE	2778
2779	A. FISCHERI VERDE SCURO E VERDE OLIVA	2780
2781	A. FISCHERI LUTINO	2782
2783	A. FISCHERI ALTRE MUTAZIONI SERIE VERDE	2784
2785	A. FISCHERI BLU	2786
2787	A. FISCHERI COBALTO, MALVA, COBALTO-VIOLA	2788
2789	A. FISCHERI ALTRE MUTAZIONI SERIE BLU	2790
2791	A. PERSONATUS ANCESTRALE	2792
2793	A. PERSONATUS VERDE SCURO E VERDE OLIVA	2794
2795	A. PERSONATUS LUTINO	2796
2797	A. PERSONATUS ALTRE MUTAZIONI SERIE VERDE	2798
2799	A. PERSONATUS BLU	2800
2801	A. PERSONATUS COBALTO, MALVA, COBALTO-VIOLA	2802
2803	A. PERSONATUS ALTRE MUTAZIONI SERIE BLU	2804
2805	A. LILIANAE ANCESTRALE	2806
2807	A. LILIANAE SDERIE VERDE	2808
2809	A. LILIANAE SERIE BLU	2810
2811	A. LILIANAE SERIE INO	2812
2813	A. LILIANAE SERIE PEZZATI	2814
2815	A. NIGRIGENIS ANCESTRALE	2816
2817	A. NIGRIGENIS VERDE SCURO E VERDE OLIVA	2818
2819	A. NIGRIGENIS LUTINO	2820
2821	A. NIGRIGENIS ALTRE MUTAZIONI SERIE VERDE	2822
2823	A. NIGRIGENIS BLU	2824
2825	A. NIGRIGENIS COBALTO, MALVA, COBALTO-VIOLA	2826
2827	A. NIGRIGENIS ALTRE MUTAZIONI SERIE BLU	2828
2829	A. TARANTA ANCESTRALE MASCHIO	2830
2831	A. TARANTA ANCESTRALE FEMMINA	2832
2833	A. TARANTA MUTATO MASCHIO	2834
2835	A. TARANTA MUTATO FEMMINA	2836
2837	A. PULLARIUS ANCESTRALE	2838
2839	A. PULLARIUS MUTAZIONI	2840
2841	A. CANUS ANCESTRALE	2842
2843	A. CANUS MUTAZIONI	2844
	GEN. NEOPHEMA - gabbia tipo 1 - (ANELLO 2016 - 17 -18)	
2845	NEOPHEMA SPLENDIDA ANCESTRALE	2846

Dal Monte Modesto

SRL

COPERTURE IMPERMEABILI



SMALTIMENTO ETERNIT

TEGOLA CANADESE



Via del Piano Grande - 21050 Cantello (Va) - Tel. 0332 418634
info@dalmontemodesto.it - www.dalmontemodesto.it



Stamm	Categorie a Concorso	Singoli
2847	NEOPHEMA SPLENDIDA MUTAZIONE SERIE VERDE	2848
2849	NEOPHEMA SPLENDIDA MUTAZIONE SERIE BLU	2850
2851	NEOPHEMA SPLENDIDA MUTAZIONI TUTTI MUTATI INO	2852
2853	NEOPHEMA PULCHELLA ANCESTRALE	2854
2855	NEOPHEMA PULCHELLA VENTRE VERDE E PETTO ROSSO	2856
2857	NEOPHEMA PULCHELLA MUTAZIONI OPALINO COMPRESSE PETTO E V. ROSSO	2858
2859	NEOPHEMA PULCHELLA ALTRE MUTAZIONI	2860
2861	NEOPHEMA ELEGANS ANCESTRALE	2862
2863	NEOPHEMA ELEGANS MUTAZIONE INO	2864
2865	NEOPHEMA ELEGANS ALTRE MUTAZIONI	2866
2867	NEOPHEMA CHRYSOSTOMA E CHTYSOGASTR - ANCESTRALE	2868
2869	NEOPHEMA CHRYSOSTOMA E CHTYSOGASTR - MUTAZIONI	2870
2871	NEOPHEMA BOURKII	2872
2873	NEOPHEMA BOURKII OPALINA	2874
2875	NEOPHEMA BOURKII INO E OPALINO/INO	2876
2877	TUTTE LE ALTRE MUTAZIONI RICONOSCIUTE	2878
	NYMPHICUS HOLLANDICUS - gabbia 2 - (ANELLO 2016 - 17 - 18)	
2879	NYMPHICUS HOLLANDICUS ANCESTRALE	2880
2881	NYMPHICUS HOLLANDICUS FACCIA BIANCA NESSUN FATTORE	2882
2883	NYMPHICUS HOLLANDICUS CANNELLA E CANNELLA FB	2884
2885	NYMPHICUS HOLLANDICUS PERLATO OPALINO CANNELLA E PERLATO-CANNELL FB	2886
2887	NYMPHICUS HOLLANDICUS PERLATO OPALINO E PERLATO OPALINO FB	2888
2889	NYMPHICUS HOLLANDICUS INO E INO FB	2890
2891	NYMPHICUS HOLLANDICUS FULVO E FULVO FB	2892
2893	NYMPHICUS HOLLANDICUS TUTTI I PEZZATI	2894
2895	NYMPHICUS HOLLANDICUS ALTRE MUTAZIONI RICONOSCIUTE	2896
	PSEPHOTUS - gabbia 2 - CYANORAMPHUS - gabbia 2 -LATHAMUS -gabbia 2 -(ANELLO 2016 - 17 - 18)	
2897	PSEPHOTUS H. HAEMATONOTUS ANCESTRALE	2898
2899	PSEPHOTUS H. HAEMATONOTUS CANNELLA E PASTELLO (PALLID) SERIE VERDE	2900
2901	PSEPHOTUS H. HAEMATONOTUS TUTTE LE MUTAZIONI ARANCIO	2902
2903	PSEPHOTUS H. HAEMATONOTUS OPALINI SERIE VERDE	2904
2905	PSEPHOTUS H. HAEMATONOTUS INO E OPALINO-INO SERIE VERDE	2906
2907	PSEPHOTUS H. HAEMATONOTUS TUTTE LE ALTRE MUTAZIONI SERIE VERDE	2908
2909	PSEPHOTUS H. HAEMATONOTUS SERIE BLU	2910
2911	PSEPHOTUS H. HAEMATONOTUS CANNELLA E PASTELLO (PALLID) SERIE BLU	2912
2913	PSEPHOTUS H. HAEMATONOTUS OPALINO SERIE BLU	2914
2915	PSEPHOTUS H. HAEMATONOTUS INO E OPALINO-INO SERIE BLU	2916
2917	PSEPHOTUS H. HAEMATONOTUS ALTRE MUTAZIONI SERIE BLU	2918
2919	PSEPHOTUS VARIUS ANCESTRALE E MUTAZIONI	2920
2921	PSEPHOTUS DISSIMILIS E CHRYSOPTERUS ANCESTRALE	2922
2923	PSEPHOTUS DISSIMILIS E CHRYSOPTERUS TUTTE LE MUTAZIONI	2924
2925	PSEPHOTUS NORTHIELLA ANCESTRALI E MUTAZIONI	2926
2927	CYANORAMPHUS ANCESTRALI	2928
2929	CYANORAMPHUS TUTTE LE MUTAZIONI	2930
2931	LATHAMUS ANCESTRALE	2932
2933	LATHAMUS TUTTE LE MUTAZIONI	2934
	BERNARDIUS - POLYTELIS - gabbia 3 - (ANELLO 2016 - 17 - 18)	
2935	BERNARDIUS B. BERNARDI E B. b. MACGILLIVRAY ANCESTRALI	2936

Ma che
gnocchi...??

Macché
gnocchi!!!

Macchegnocchi!!

I nuovissimi Maccheroni di pasta di patate
ideati da Raviolificio San Marco:
morbidi, simpatici ed originali.

La loro forma garantisce una cottura più
uniforme ed una consistenza senza uguali.
Provali con qualunque ricetta, si riempiranno
del tuo sugo preferito!



Inquadra con il tuo smartphone il qr code
qui a fianco e acquista i nostri prodotti
sullo shop on line con consegna gratuita!



RAVIOLIFICIO SAN MARCO

Via Cesare Battisti, 10
21045 GALLARDA SCHIANNO (VA)

T. +39 0332 463356

www.raviolificioanmarco.it

SAN MARCO
PASTA DI PATATE



Stamm	Categorie a Concorso	Singoli
2937	BERNARDIUS B. ZONARIUS E B. b. SEMITORQUATUS ANCESTRALI	2938
2939	BERNARDIUS B. BERNARDI E B. b. MACGILLIVRAYI - b. ZONARIUS E B. b. SEMITORQUATUS - MUTAZIONI	2940
2941	POLYTELIS ALEXANDRAE ANCESTRALE	2942
2943	POLYTELIS ALEXANDRAE MUTAZIONI SERIE VERDE	2944
2945	POLYTELIS ALEXANDRAE MUTAZIONI SERIE BLU	2946
2947	POLYTELIS ANTHOPEPLUS ANCESTRALE	2948
2949	POLYTELIS ANTHOPEPLUS MUTATO	2950
2951	POLYTELIS SWAINSONII ANCESTRALE	2952
2953	POLYTELIS SWAINSONII MUTATO	2954
	PLATYCERCUS - gabbia 2, ma con **gabbia 3 - PURPUREICEPHALUS - gabbia 2 - (ANELLO 2016 - 17 - 18)	
2955	PLATYCERCUS EXIMIUS ANCESTRALE	2956
2957	PLATYCERCUS EXIMIUS MUTAZIONE ROSSA	2958
2959	PLATYCERCUS EXIMIUS MUTAZIONE CANNELLA E CANNELLA ROSSA	2960
2961	PLATYCERCUS EXIMIUS MUTAZIONE PASTELLO	2962
2963	PLATYCERCUS EXIMIUS MUTAZIONE LUTINO	2964
2965	PLATYCERCUS EXIMIUS MUTAZIONE OPALINO-INO (RUBINO)	2966
2967	PLATYCERCUS ICTERIOTIS ANCESTRALE	2968
2969	PLATYCERCUS ICTERIOTIS MUTATO	2970
2971	PLATYCERCUS ELEGANS ANCESTRALE **	2972
2973	PLATYCERCUS ELEGANS BLU **	2974
2975	PLATYCERCUS ELEGANS ALTRE MUTAZIONI **	2976
2977	PLATYCERCUS VENUSTUS - A.ADSCITUS - A. PELLICEPS - ANCESTRALI	2978
2979	PLATYCERCUS ADELAIDAE - FLAVEOLUS - CALEDONICUS - ANCESTRALI **	2980
2981	PURPUREICEPHALUS SPURIUS ANCESTRALE **	2982
2983	PLATYCERCUS VENUSTUS - A. ADSCITUS - A. PALLICEPS - P. ADELAIDE - P. FLAVEOLUS - P. CALEDONICUS - PURPUREICEPHALUS SPURIUS - TUTTE LE MUTAZIONI **	2984
	EUNYMPHICUS - gabbia 2 - ALISTERUS - gabbia 2 - APROSMICTUS - gabbia 2 - (ANELLO 2014 - 15 - 16 - 17 - 18)	
2985	GENERE EUNYMPHICUS SSP - ALISTERUS SSP - PROSOPEIA SSP - ANCESTRALI	2986
2987	GENERE APROSMICTUS SSP ANCESTRALE	2988
2989	GENERE EUNYMPHICUS SSP - ALISTERUS SSP - PROSOPEIA SSP - GEN. APROSMICTUS SSP - MUTAZIONI	2990
2991	ALTRE SPECIE AUSTRALIANE NON IN ELENCO	2992
	PSITTACULA - gabbia 3 - (ANELLO 2015 - 16 - 17 - 18)	
2993	PSITTACULA KRAMERI KRAMERI ANCESTRALE	2994
2995	PSITTACULA KRAMERI MANILLENSIS ANCESTRALE	2996
2997	PSITTACULA KRAMERI MANILLENSIS CANNELLA SERIE VERDE	2998
2999	PSITTACULA KRAMERI MANILLENSIS BLU	3000
3001	PSITTACULA KRAMERI MANILLENSIS CANNELLA SERIE BLU	3002
3003	PSITTACULA KRAMERI MANILLENSIS INO	3004
3005	PSITTACULA KRAMERI MANILLENSIS ALTRE MUTAZIONE SERIE VERDE	3006
3007	PSITTACULA KRAMERI MANILLENSIS ALTRE MUTAZIONE SERIE BLU	3008
3009	PSITTACULA CYANOCEPHALA - ROSEATA - HYMALAYANA SSP - ANCESTRALI	3010
3011	PSITTACULA CYANOCEPHALA - ROSEATA - HYMALAYANA SSP - MUTAZIONI	3012
	PSITTACULA - gabbia 3 - (ANELLO 2014 - 15 - 16 - 17 - 18)	
3013	P. LONGICAUDA - ALEXANDRI - COLUMBOIDES - CALTHORPAE SSP - ANCESTRALI	3014
3015	PSITTACULA DERBIANA ANCESTRALE	3016
3017	PSITTACULA EUPATRIA SSP ANCESTRALE	3018
3019	P. LONGICAUDA - ALEXANDRI - COLUMBOIDES - CALTHORPAE SSP - PSITTACOLA DERBIANA - P. EUPATRIA SSP - TUTTE LE MUTAZIONI	3020

Ecosan

detergenti professionali per la ristorazione

Ecosan S.r.l. è un'azienda che opera da anni con successo nel settore della detergenza professionale e di articoli per l'igiene e la pulizia.

L'importante joint venture con società leader nel settore, specializzate nella produzione di detergenti industriali, ha portato ad una linea di detergenti innovativi pienamente conformi alle normative igienico-sanitarie ed ambientali in grado di soddisfare al meglio tutte le esigenze di pulizia e di sanificazione di ambienti.

• Carta



• Detergenti e accessori



• Plastica



• Articoli per la pulizia



• Dispenser





Stamm	Categorie a Concorso	Singoli
3021	ALTRE SPECIE PSITTACIDAE ASIATICHE ED AFRICANE NON IN ELENCO	3022
	FORPUS - gabbia 1 - (ANELLO 2017 - 18)	
	LE MUTAZIONI ALBINO E DILUITE NON SARANNO ACCETTATE	
3023	FORPUS COELESTIS ANCESTRALE	3024
3025	FORPUS COELESTIS MUTAZIONI SERIE BLU	3026
3027	FORPUS COELESTIS MUTAZIONI - SERIE VERDE	3028
3029	FORPUS COELESTIS LUTINO	3030
3031	FORPUS CONSPICILLATUS ANCESTRALE	3032
3033	FORPUS CONSPICILLATUS MUTATO	3034
3035	FORPUS PASSERINUS ANCESTRALE	3036
3037	FORPUS PASSERINUS MUTATO	3038
3039	FORPUS ALTRE SPECIE ANCESTRALE	3040
3041	FORPUS ALTRE SPECIE MUTATI	3042
	BOLBORHYNCHUS LINEOLA - gabbia 1 - (ANELLO 2017 - 18)	
3043	BOLBORHYNCHUS LINEOLA ANCESTRALE	3044
3045	BOLBORHYNCHUS LINEOLA - INO	3046
3047	BOLBORHYNCHUS LINEOLA MUTAZIONI SERIE VERDE	3048
3049	BOLBORHYNCHUS LINEOLA MUTAZIONI SERIE BLU	3050
	BROTOGERIS - gabbia 1 - PSILOPSIAGON - gabbia 1 - (ANELLO 2017 - 18)	
3051	BROTOGERIS SSP ANCESTRALE	3052
3053	BROTOGERIS SSP MUTAZIONI	3054
3055	PSILOPSIAGON SSP ANCESTRALE	3056
3057	PSILOPSIAGON SSP MUTAZIONI	3058
	PYRRHURA - gabbia 2 - ARATINGA - gabbia 2 - GUAROUBA - gabbia 2 - (ANELLO 2016 - 17 - 18)	
3059	PYRRHURA MOLINAE E FRONTALIS - ANCESTRALE	3060
3061	PYRRHURA MOLINAE E FRONTALIS - MUTAZIONI ECCETTO HYPOXANTHA	3062
3063	PYRRHURA MOLINAE TUTTE LE HYPOXANTHA	3064
3065	PYRRHURA LEUCOTIS E PIGA SSP - ANCESTRALE	3066
3067	GENERE PYRRHURA ALTRE SPECIE - ANCESTRALI	3068
3069	PYRRHURA LEUCOTIS E PIGA SSP - GENERE PYRRHURA ALTRE SPECIE - MUTAZIONI	3070
3071	ARATINGA AUREA SSP - CANICULARIS SSP - PERTINAX SSP - WEDDELLII - ANCESTRALI	3072
3073	ARATINGA AURICAPPILLAS SSP - SOLSTITIALIS - JANDAVA - ANCESTRALI	3074
3075	GENERE ARATINGA E GUAROUBA - ALTRE SPECIE - ANCESTRALI	3076
3077	NANDAYUS NENDAY ANCESTRALI	3078
3079	ARATINGA AUREA SSP - CANICULARIS SSP - PERTINAX SSP - WEDDELLII - ARATINGA AURICAPPILLUS SSP - SOLSTITIALIS - JANDAVA - GENERE ARATINGA E GUAROUBA ALTRE SPECIE	3080
3081	NANDAYUS NENDAY TUTTE LE MUTAZIONI	3082
	CYANOLISEUS - gabbia 2 - ENICOGNATHUS - gabbia 2 - MYOPSITTA - gabbia 2 - (ANELLO 2016 - 17 - 18)	
3083	GENERE CYANOLISEUS SPP - ENICOGNATHUS SSP - ANCESTRALI	3084
3085	GENERE MYOPSITTASSP ANCESTRALE	3086
3087	GENERE MYOPSITTA SSP MUTAZIONI SERIE VERDE	3088
3089	GENERE MYOPSITTA SSP MUTAZIONI SERIE BLU	3090
3091	ALTRE SPECIE PSITTACIDAE AMERICANE NON IN ELENCO	3092
	POICEPHALUS - gabbia 2 - CORACOPSIS - gabbia 2 - PSITTACUS - gabbia 2 - (ANELLO 2016 - 17 - 18)	
3093	POICEPHALUS SENAGALENSIS ANCESTRALE	3094
3095	GENERE POICEPHALUS TUTTE LE ALTRE SPECIE ANCESTRALI	3096
3097	GENERE CORACOPSIS - PSITTACUS ANCESTRALI	3098
3099	GENERE POICEPHALUS SSP - CORACOPSIS SSP - PSITTACUS SSP TUTTE LE MUTAZIONI	3100

Il giardiniere



di Pincirolì M. Cristina

Costruzione e manutenzione giardini
Potatura piante con piattaforma aerea

Viale Boccaccio, 154 - 21052 Busto Arsizio (Va) - Tel. 0331.341134
Cell. Thomas: 338.7779978 - 338.6607189
E-mail: cristinapincirolì@icloud.com
C.F.: PNC MCR 75M58 B300Y - P.IVA: 04866970967



Stamm	Categorie a Concorso	Singoli
	PIONITES SS-gabbia 2- TOUIT SSP-gabbia 2- PIONOPSITTA SSP-gabbia 2- TRICLARIA-gabbia 2 - (ANELLO 2016 - 17 - 18)	
3101	GENERE PIONUS SSP ANCESTRALE	3102
3103	GENERE PIONITES SSP - PIONOPSITTA SSP - TOUIT SSP - TRICLARIA - ANCESTRALI	3104
3105	GENERE PIONITES SSP - PIONOPSITTA SSP - TOUIT SSP - TRICLARIA - PIONUS SSP - TUTTE LE MUT.	3106
	GENERE CHARMOSINA - CYCLOPSITTA - GLOSSOPSITTA - NEOPSITTACUS - OREOPSITTACUS - PSITTEUTELES - PSITTACULIROSTRI - VINI - PHIGY - tutti in gabbia 2 - LURICULUS - gabbia 1 - (ANELLO 2016 - 17 - 18)	
3107	GENERE CHARMOSINA SSP - CYCLOPSITTA SSP - GLOSSOPSITTA SSP - LURICULUS SSP - NEOPSITTACUS SSP - OREOPSITTACUS SSP - PSITTEUTELES SSP - PSITTACULIROSTRI SSP - VINI SSP - PHIGY SSP - ANCESTRALI	3108
	EOS - PSEUDOS - TRICOGLOSSUS - CHALCOLPSITTA - LORIUS - tutti in gabbia 2 - (ANELLO 2016 - 17 - 18)	
3109	GENERE EOS SSP - PSEUDOS SSP ANCESTRALI	3110
3111	GENERE TRICOGLOSSUS SSP ANCESTRALE	3112
3113	GENERE CHALCOLPSITTA SSP ANCESTRALE	3114
3115	GENERE LORIUS SSP ANCESTRALE	3116
3117	GENERE LURICULUS SSP - LORI SSP TUTTE LE MUTAZIONI	3118
	AMAZONA - gabbia 3 (propria) - (ANELLO 2012 - 13 - 14 - 15 - 16 - 17 - 18)	
3119	AMAZONA AESTIVA SSP ANCESTRALE	3120
3121	AMAZONA ALBIFRONS SSP - AMAZONICA SSP - LEUCOCEPHALA SSP - ANCESTRALI	3122
3123	GENERE AMAZONA TUTTE LE ALTRE SPECIE ANCESTRALI	3124
	ARA - DIOPSITTACA - gabbia 3 (propria) - (ANELLO 2012 - 13 - 14 - 15 - 16 - 17 - 18)	
3125	GENERE ARA SSP ANCESTRALE	3126
3127	GENERE ANODORHYNCHUS SSP - DIOPSITTACA SSP ANCESTRALI	3128
	EOLOPHUS - CACATUA - gabbia 3 (propria) - (ANELLO 2012 - 13 - 14 - 15 - 16 - 17 - 18)	
3129	EOLOPHUS ROSEICAPILLUS ANCESTRALE	3130
3131	CACATUA DUCORPIS - HAEMATUROPYGIA - GOFFINI SSP - PASTINATOR SSP - SANGUINEA SSP ANCESTRALI	3132
3133	GENERE CACATUA TUTTE LE ALTRE SPECIE ANCESTRALI	3134
3135	GENERE CACATUA TUTTE LE MUTAZIONI	3136
	ELECTUS-NESTOR-TANYGNATHUS-DEROPTYUS - gabbia 3 - propria (ANELLO 2012 - 13 - 14 - 15 - 16 - 17 - 18)	
3137	ELECTUS SSP ANCESTRALE	3138
3139	GENERE NESTOR SSP - TANYGNATHUS SSP - DEROPTYUS SSP ANCESTRALI	3140
3141	ELECTUS SSP - GENERE NESTOR SSP - TANYGNATHUS SSP - DEROPTYUS SSP TUTTE LE MUTAZIONI	3142
3143	ALTRE SPECIE PSITTACIDAE NON IN ELENCO	3144



PERIN

PONTEGGI

SRL

Tel./Fax
0331.82.74.21



Stamm	Categorie a Concorso	Singoli
COLOMBE E PICCIONI ESOTICI (ANELLO 2017 - 18)		
3145	GEOPELIA CUNEATA (GÉOPÉLIE DIAMANT) PHÉNOTYPE SAUVAGE	3146
3147	GEOPELIA CUNEATA (GÉOPÉLIE DIAMANT) MUTATIONS: OPALE, ISABELLE, BRUNE, ROUGE	3148
3149	GEOPELIA CUNEATA (GÉOPÉLIE DIAMANT) MUTATIONS: CROUPION BLANC, QUEUE BLANCHE	3150
3151	GEOPELIA CUNEATA (GÉOPÉLIE DIAMANT): AUTRES MUTATIONS OU COMBINAISON DE MUTATIONS	3152
3153	GEOPELIA STRIATA (GÉOPÉLIE ZÉBRÉE): PHÉNOTYPE SAUVAGE	3154
3155	GEOPELIA PLACIDA (GÉOPÉLIE PLACIDE): PHÉNOTYPE SAUVAGE	3156
3157	GEOPELIA MAUGENUS (GÉNOPELIE DE MAUGÉ): PHÉNOTYPE SAUVAGE	3158
3159	MUTATIONS DE GEOPELIA STRIATA - PLACIDA ET MAUGEUS: 1 GEOPELIA STRIATA (GÉOPÉLIE ZÉBRÉE): MUTATION TOPAZE - CRÈME 2 GEOPELIA PLACIDA (GÉOPÉLIE PLACIDE): MUTATION PHAÉO 3 GEOPELIA MAUGEUS (GÉOPÉLIE DE MAUGÉ): MUTATION MÉLANISÉE	3160
3161	GEOPELIA HUMERALIS (GÉOPÉLIE À NUQUE ROUSSE) PHÉNOTYPE SAUVAGE	3162
3163	STREPTOPELIA RISORIA "DOMESTICA" (TOURTERELLE RIEUSE): PHÉNOTYPE SAUVAGE	3164
3165	STREPTOPELIA RISORIA "DOMESTICA" (TOURTERELLE RIEUSE): 1 MUTATION PASTEL (SANS COMBINAISON) 2 MUTATION CRÈME - INO (SANS COMBINAISON)	3166
3167	STREPTOPELIA RISORIA "DOMESTICA" (TOURTERELLE RIEUSE): 1 MUTATION GRISE (SANS COMBINAISON) 2 MUTATION ISABELLE (SANS COMBINAISON) 3 MUTATION TÊTE BLANCHE (SANS COMBINAISON)	3168
3169	STREPTOPELIA RISORIA "DOMESTICA" (TOURTERELLE RIEUSE): MUTATION COLLIER GRIS (SANS COMBINAISON) STREPTOPELIA RISORIA "DOMESTICA" (TOURTERELLE RIEUSE) MUTATION COLLIER BLANC (SANS COMBINAISON)	3170
3171	1 STREPTOPELIA RISORIA "DOMESTICA" (TOURTERELLE RIEUSE): MUTATIONS BLANCHE (SANS COMBINAISON) 2 STREPTOPELIA RISORIA "DOMESTICA" (TOURTERELLE RIEUSE): MUTATIONS ALBINO (SANS COMBINAISON) 3 STREPTOPELIA RISORIA "DOMESTICA" (TOURTERELLE RIEUSE): MUTATIONS FROSTY-TÊTE COLORÉE (SANS COMB.) 4 STREPTOPELIA RISORIA "DOMESTICA" (TOURTERELLE RIEUSE): MUTATIONS TÊTE COLORÉE (SANS COMBINAISON)	3172
3173	STREPTOPELIA RISORIA "DOMESTICA" COMBINAISON DE MUTATIONS DES CLASSES 021 à 028 AVEC ET SANS TÊTE BLANCHE (IVOIRE ET AUTRE)	3174
3175	AUTRE GENUS STREPTOPELIA ET SPILOPELIA PHÉNOTYPE SAUVAGE 1 STREPTOPELIA TRANQUEBARICA (TOURTERELLE A TÊTE GRISE) 2 STREPTOPELIA LUGENS (TOURTERELLE À POITRINE ROSE) 3 STREPTOPELIA HYPOPYRRHA (TOURTERELLE DE L'AMADOUA) 4 STREPTOPELIA TURTUR (TOURTERELLE DES BOIS) 5 STREPTOPELIA ORIENTALIS (TOURTERELLE ORIENTALE) 6 STREPTOPELIA DECIPENS (TOURTERELLE PLEUREUSE) 7 STREPTOPELIA VINACEA (TOURTERELLE VINEUS) 8 STREPTOPELIA CAPICOLA (TOURTERELLE DU CAP) 9 STREPTOPELIA SEMITORQUATA (TOURTERELLE À COLLIER) 10 STREPTOPELIA DECACTO (TOURTERELLE TURQUE) 11 STREPTOPELIA ROSEGRISEA (TOURTERELLE ROSE ET GRISE) 12 STREPTOPELIA REICHENOWI (TOURTERELLE DE REICHENOW) 13 STREPTOPELIA BITORQUATA (TOURTERELLE À DOUBLE COLLIER) 14 SPILOPELIA SENEGALENSIS (TOURTERELLE MAILLÉE) 15 SPILOPELIA CHINENSIS (TOURTERELLE TIGRINE)	3176
3177	GENUS OENA - TUTUR ET ZENAI DA PHENOTYPE SOUVAGE 1 OENA CAPENSIS (TOURTELETTE MASQUÉE) 2 TURTURTYMPANISTRIA (TOURTELETTE TAMBOURETTE) 3 TURTUR CHALCOLSPILUS (TOURTELETTE ÉMERAUDINE) 4 TURTUR ABYSSINICUS (TOURTELETTE D'ABYSSINIE) 5 TURTUR AFER (TOURTELETTE AMÉTHYSTINE) 6 TURTUR BREHMERI (TOURTERELLE DEMOISELLE) 7 ZENAI DA MACROURA (TOURTERELLE TRISTE) 8 ZENAI DA GRAYSONI (TOURTERELLE DE SOCORRO) 9 ZENAI DA AURICULATA (TOURTERELLE OREILLARDE) 10 ZENAI DA AURITA (TOURTERELLE À QUEUE CARRÉE) 11 ZENAI DA GALAPAGOENSIS (TOURTERELLE DES GALAPAGOS) 12 ZENAI DA ASIATICA (TOURTERELLE À ALLES BLANCHES) 13 ZENAI DA MELODA (TOURTERELLE CÔTIÈRE)	3178
3179	GENUS METRIOPELIA - CLARAVIS ET UROPELIA PHENOTYPE SOUVAGE 1 METRIOPELIA CECILIAE: COLOMBE DE CÉCILE. 2 METRIOPELIA MELANOPTERA : COLOMBE À AILES NOIRES. 3 METRIOPELIA MORENOI: COLOMBE DE MORENO 4 METRIOPELIA AYMARA: COLOMBE AYMARA 5 CLARAVIS GEOFFROYI: COLOMBE DE GEOFFROYI 6 CLARAVIS PRETIOSA: COLOMBE BLEUTÉE 7 CLARAVIS MONDETURA: COLOMBE MONDÉTOUR 8 UROPELIA CAMPETRIS: COLOMBE À LONGUE QUEUE	3180
3181	GENUS COLUMBINA ET SCARDAFELLA PHENOTYPE SOUVAGE 1 COLUMBINA (SCARDAFELLA) INCA: COLOMBE INCA 2 COLUMBINA (SCARDAFELLA) SQUAMMATA: C. ÉCAILLÉE. 3 COLUMBINA PICUI: COLOMBE PICUI 4 COLUMBINA PASSERINA: COLOMBE À QUEUE NOIR. 5 COLUMBINA MINUTA: COLOMBE PYGMÉE. 6 COLUMBINA DI BUCKLEYI: COLOMBE DE BUCKLEY. 7 COLUMBINA TALPACOTI: COLOMBE ROUSSE 8 COLUMBINA CRUZIANA: COLOMBE À BEC JAUNE. 9 COLOMBINA CYANOPIS: COLOMBE AUX YEUX BLEUS.	3182
3183	OCYPHAPS LOPHOTES (COLOMBINE LONGUP) 4 GEOPHAPS PLUMIFERA (COLOMBINE PLUMIFÈRE) 5 HENICOPHAPS ALBIFRONS (C. À FRONT BLANC) ET H. FORSTERI 6 PHAPS CHALCOPHTERA (COLOMBINE LUMACHELLE) 7 PHAPS ELEGANS (COLOMBINE ÉLÉGANTE) 8 PHAPS HISTRIONICA (COLOMBINE ARLEQUIN) 9 PETROPHASSA RUFIPENNIS (COLOMBINE RUFIPENNE) 10 PETROPHASSA ALBIPENNIS (COLOMBINE DES ROCHERS)	3184



**Edilizia Civile e Industriale
Ristrutturazioni
Tetti / Coperture
Linea Vita
Bonifica Amianto**

**Sicurezza nel risultato
Professionalità
Competenza
- dal 1972 -**

**21020 BODIO LOMNAGO (VA)
Via Daverio, 10 - Tel. 335.646.33.36
www.costruzionicev.it - cevcostruzioni@gmail.com**



Stamm	Categorie a Concorso	Singoli
3185	GENUS LEPTOTILA (11 ESPÈCES) - GEOTRYGON (18 ESPÈCES) - GALLICOLOMBA (18 ESPÈCES) ET STARNOENAS PHENOTYPE SAUVAGE) 1 LEPTOTILA VERREAUXI (COLOMBE DE VERRAUX) 2 LEPTOTILA PLUMBEICEPS (GRENADA DOVE) 3 LEPTOTILA WELLSI (COLOMBE DE GRENADE) 4 LEPTOTILA JAMAICENSIS (COLOMBE DE LA JAMAÏQUE), ECC. 5 GEOTRYGON VERSICOLOR (COLOMBE VERSICOLE) 6 GEOTRYGON MONTANA (COLOMBE ROUVIOLETTE) 7 GEOTRYGON CHRYSIA (COLOMBE À JJOUES BLANCHES) 8 GEOTRYGON MYSTACEA (COLOMBE A CROISSANTS), ECC. 9 STARNOENAS CYANOCEPHALA (COLOMBE À TÊTE BLEUE) 10 GALLICOLOMBA LUZONICA (GALLICOLOMBE POIGNARDÉE 11 GALLICOLOMBA CRINIGER (GALLICOLOMBE DE BARTLETT) 12 GALLICOLOMBA TRISTIGMATA (GALLICOLOMBE TRISTIGMATE) 13 GALLICOLOMBA RUFIGULA (GALLICOLOMBA À POITRINE D'OR) 14 GALLICOLOMBA JOBIENSIS (GALLICOLOMBE DE JOBI), ECC.	3186
3187	GENUS COLUMBA (PIGEONS EUROPÉENS. (6) - (PIGEONS EXOTIQUES (26) - GENUS NESOENAS - LEUCOSARCIA - APOPELIA - GENUS PATAGIOENAS (PIGEONS AMÉRICAINS) PHÉNOTYPE SAUVAGE 1 COLUMBA LIVIA (PIGEON BISET) 2 COLUMBA OENAS (PIGEON COLOMBIN) 3 COLUMBA PALUMBUS (PIGEON RAMIER) 4 COLUMBA TROCAZ (PIGEON TROCAZ) 5 COLUMBA BOLLII (PIGEON DE BOLLE (ILES CANARIES) 6 COLUMBA GUINEA (PIGEON ROUSSARD) 7 COLUMBA ARQUATRIX (PIGEON RAMERON) 8 COLUMBA JUNONIAE (PIGEON DES LAURIERS (ILES CANARIES) 9 COLUMBA PULCHRICOLLIS (PIGEON CENDRÉ) 10 COLUMBA PUNICEA (PIGEON MARRON) 11 COLUMBA VITIENSIS (PIGEON À GORGE BLANCHE) 12 COLUMBA LEUCOMELA (PIGEON LEUCOMÈLE, ECC.) 13 NESOENAS PICTURATA (PIGEON DE MADAGASCAR) 14 NESOENAS MAYERI (PIGEON ROSE) 15 LEUCOSARCIA MELANOLEUCA (PIGEON (COLOMBINE) WONGA) 16 APOPELIA (COLUMBA) LARVATA (PIGEON A MASQUE BLANC) 17 APOPELIA SIMPLEX (PIGEON INSULAIRE) 18 GENUS PATAGIOENAS: CORENSIS, OENOPS, SPECIOSA, MACULOSA, PICAZURO, LEUCOCEPHALA SQUAMOSA, ECC.	3188
3189	TOUTES LES AUTRES GRANIVORES OU FRUGIVORES PHENOTIPE SAUVAGE 1 PHASIANELLES GENUS MACROPYGIA, REINWARDTOENA, TURACOENA 2 COLOMBARS GENUS TRERON 3 PTILOPES GENUS PTILINOPUS ET DREPANOPTILA 4 CARPOPHAGES GENUS DUCULA, HEMIPHAGE, LOPHOLAIMUS, CRYPTOPHAPS GYMNOHAPS. 5 GOURAS GENUSGOURA (CRISTATA, VICTORIA), SHEEPMAKERI) 6 NICOBAR À CAMAIL CALOENAS NICOBARIA, OTIDIPHAPS NOBLE OTIDIPHAPS NOBILIS. 7 PHAPITRERONS GENUS PHAPITRERON (LEUCOTIS, AMETHYSTINA, CINEREICEPS) 8 FOUNINGOS GENUS ALCTROENAS (MADAGASCARIENSIS,SGANZINI, PULCHERRINA) 9 TRUGON TERRESTRIS (TRUGON TERRESTRE) 10 DIDUNCULUS STRIGIROSTRIS (DIDUNCULE STRIGIROSTRE).	3190
3191	MUTATIONS DES CLASSES O31 À O38 ET O39 À O46	3192
3193	AUTE ESPÈCES ET MUTATIONS EN ÉTUDE (PAS DE MÉDAILLES)	3194
QUAGLIE E COLINI DOMESTICI (ANELLO 2017 - 2018)		
3195	EXCALFACTORIA (COTURNIX) CHINENSIS (CAILLE PENTE) - PHÉNOTYPE SAUVAGE	3196
3197	EXCALFACTORIA (COTURNIX) CHINENSIS TOUTES LES MUTATIONS - 1 EXCALFACTORIA (COTURNIX) CHINENSIS (CAILLE PEINTE) DESSIN SAUVAGE: OPALE, BRUNE ET ISABELLE. 2 EXCALFACTORIA (COTURNIX) CHINENSIS (CAILLE PEINTE) FACTEUR MOSAÏQUE: SAUVAGE, OPALE, BRUNE ET ISABELLE. 3 EXCALFACTORIA (COTURNIX) CHINENSIS (CAILLE PEINTE) PATRON MÉLANISÉ SANS DESSIN DE GORGE 4 EXCALFACTORIA (COTURNIX) CHINENSIS (CAILLE PEINTE) AUTRES PHÉNOTYPES: BLANCHE, TÊTE NOIRE POITRINE ROUGE	3198
3199	COTURNIX JAPONICA (CAILLE DU JAPON) PHENOTYPE SAUVAGE	3200
3201	COTURNIX JAPONICA TOUTES LES MUTATIONS - 1 COTURNIX JAPONICA (CAILLE DU JAPON) PATRON À LIGNES: BRUNE, ROUSSE, ISABELLE, JOUNE. 2 COTURNIX JAPONICA (CAILLE DU JAPON) MÉLANIQUE, SIMPLE FACTEUR (À LIGNES). 3 COTURNIX JAPONICA (CAILLE DU JAPON) MÉLANIQUE DOUBLE FACTEUR 4 COTURNIX JAPONICA (CAILLE DU JAPON) PATRON MOSAÏQUE AVEC OU SANS DOUBLE COLLIER. 5 COTURNIX JAPONICA (CAILLE DU JAPON) AUTRES PHÉNOTYPE: GRIS, BLANC, TÊTE COLORÉE, ECC.	3202
3203	COLINUS VIRGINIANUS SSP DONT C.V.RIDGWYAI (COLIN DE VIRGINIE) PHENOTYPE SAUVAGE	3204
3205	COLINUS VIRGINIANUS SSP DONT C.V.RIDGWYAI (COLIN DE VIRGINIE) TOUTES LES MUTATIONS 1 COLINUS VIRGINIANUS (COLIN DE VIRGINIE) MUTATIONS: MOSAÏQUE, GRISE, AUTRE..... 2 COLINUS VIRGINIANUS RIDGWYAI À TÊTE NOIRE.	3206
QUAGLIE E COLINI NON DOMESTICI (ANELLO 2017 - 2018)		
3207	COTURNIX COTURNIX (CAILLE DES BLÉS) PHENOTYPE SAUVAGE	3208
3209	AUTRES COTURNIX (DELEGORGUEI, COROMONDELICA, PECTORALIS, YPSILOPHORA, ADAMSONII: PHENOTYPE SAUVAGE 1 COTURNIX DELEGORGUEI (CAILLE ARLEQUIN) 2 COTURNIX COROMANDELICA (CAILLE NATTÉE) 3 COTURNIX PECTORALIS (CAILLE DES CHAUMES) 4 COTURNIX YPSILOPHORA (CAILLE TASMANE) 5 EXCALFACTORIA (COTURNIX) ADANSONII (CAILLE BLEUE)	3210
3211	GENUS PERDICULA (PERDICULES) PHENOTYPE SAUVAGE 1 PERDICULA ASIATICA (P. ROUSSE GORGE) 2 PERDICULA ARGONODAH (P. ARGOONAD) 3 PERDICULA ERYTHORHYNCHA (P. À BEC ROUGE) 4 PERDICULA MANIPURENSIS (PERDICULA DE MANIPUR)	3212
3213	GENUS ARBOROPHILA (18) (TORQUÉOLES) - GENUS ROLLULUS (3) - CALOPERDIX - HAEMATORTYX (ROULOUL): PHENOTYPE SAUVAGE 1 ARBOROPHILA TORQUEOLA (TORQUÉOLES À COLLIER) 2 ARBOROPHILA GINGICA (TORQUÉOLES DE GINGI) 3 ARBOROPHYLLA BRUNOPECTUS (TORQUÉOLE À POITRINE BRUNE) 4 ARBOROPHYLLA JAVANICA (TORQUÉOLES DE JAVA) 5 ARBOROPHYLLA CHLOROPUS (TORQUÉOLES DES BOIS) 6 ROLLULUS ROULOUL (ROULOUL COURONNÉ) 7 CALOPERDIX OCULEA (ROULOUL OCELLÉ) 8 HAEMATORTYX (SANGUINICEPS (ROULOUL SANGLANT)	3214

VOGLIA DI CAFFÈ O DI SNACK?

A CASA O IN UFFICIO
Argenta è al tuo servizio!



- Distributori automatici
- Macchine da caffè in capsule Illy, Lavazza e Mitaca
- Micromarket aziendali
- Servizio Catering

GODITI LA TUA PAUSA COL SORRISO!



DISTRIBUTORI
AUTOMATICI



ESPRESSO
CASA UFFICIO



RETAIL



CATERING



NUMERO VERDE

800.194394

www.ilgustocolsorriso.it

ARGENTA
IL GUSTO COL SORRISO



Stamm	Categorie a Concorso	Singoli
3215	GENUS FRANCOLINUS (5) (FRANCOLINS) - PELIPERDIX (4) - SCLEROPTILA (7) PNERISTIS (23) - DENDROPERNIX SEPHAINA (1); PHENOTYPE SAUVAGE.	3216
3217	GENUS ALECTORIS - AMMOPERDIX - PERDIX - MARGAROPERDIX MADAGARENSIS - MELANOPERDIX NIGRA - RHIZOTHERA LONGIROSTRIS (PERDRIX); PHENOTYPE SAUVAGE 1 ALECTORIS CHUKOR (PERDRIX CHOUKAR) 2 ALECTORIS BARBARA (PERDRIX GAMBRA) 3 ALECTORIS GRAECA (PERDRIX BARTAVELLE) 4 ALECTORIS RUFA (PERDRIX ROUGE) 5 ALECTORIS MELANOCEPHALA (PERDRIX À TÊTE NOIRE) 6 ALECTORIS MAGNA (PERDRIX DE PRZEWSKI) 7 ALECTORIS PHILBYI (PERDRIX DE PHILBY) 8 AMMOPERDIX HEYI (PERDIX DE HEY) 9 AMMOPERDIX GRISEOGULARIS (PERDRIX SI-SI) 10 PERDIX PERDIX (PERDRIX GRISE) 11 PERDIX DAUURICA (PERDIX DE DAOURIE) 12 PERDIX HODGSONIAE (PERDRIX DE HODGSON)	3218
3219	GENUS ANUROPHASIS - GALLOPERDIX (3) - XENOPERDIX (1) - BONBUSCICOLA-LERWA (1) - TETRAOPHASIS (2) - TETRAOGALLUS (5) PHENOTYPE SAUVAGE 1 ANUROPHASIS MONOTORTHONYX (CAILLE DE MONTAGNES) 2 GALLOPERDIX SPADICEA (GALLOPERDRIX ROUGE) 3 GALLOPERDIX LUNULATA (GALLOPERDRIX LUNULÉE) 4 GALLOPERDIX BICALCARATA (GALLOPERDRIX DE CEYLON) 5 XENOPERDIX UDZUNGWENSIS (XENOPERDRIX DE TANZANIE) 6 BAMBUSCICOLA FYTCHII (BAMBUSCICOLE DE FYTCH) 7 BAMBUSCICOLA THORACICA (BAMBUSCICOLE DE CHINE) 8 LERWA LERWA (LERVA DE NEIGES)	3220
3221	CALLIPEPLA CALIFORNICA (COLIN DE CALIFORNIE - CALLIPEPLA GAMBELII (COLIN DE GAMBEL); PHENOTYPE SAUVAGE	3222
3223	CALLIPEPLA SQUAMATA (COLIN ÉCAILLÉ) - CALLIPEPLA DOUGLASII (COLIN ÉLÉGANT) - OREOTYX PICTUS (COLIN DES MONTAGNES); PHENOTYPE SAUVAGE	3224
3225	GENUS COLINUS - CYRTONYX - DENDROPTYX - PHILORTYX - DOCTYLORTYX - RHYNCHORTYX (COLINS) - ODONTOPHORUS (15) (TOCROS) - PTILOPACHUS; PHENOTYPE SAUVAGE 1 COLINUS NIGROGULARIS (COLIN À GORGE NOIRE) 2 COLINUS LEUCOPOGON (COLIN À FACE BLANCHE) 3 COLINUS CRISTATUS (COLIN HUPPÉ) 4 CYRTONIX MONTEZUMAE (COLIN ARLEQUIN) 5 CYRTONIX OCELLATUS (COLIN OCELLÉ) 6 DENDROPTYX BARBATUS (COLIN BARBU) 7 DENDROPTYX MACROURA (COLIN À LONGUE QUEUE) 8 DENDROPTYX LEUCOPHRYS (COLIN À SOURCILS BLANCS) 9 PHILORTYX FASCIATUS (COLIN BARRÉ) 10 DACTYLORTYX THORACICUS (COLIN CHANTEUR) 11 RHYNCHORTYX CINCTUS (COLIN CEINTURÉ) 12 PTILOPACHUS PETROSUS (POULETTE DE ROCHE) 13 PTILOPACHUS NAHANI (FRANCOLIN DE NAHAN)	3226
3227	MUTATIONS DES CLASSES P13 À P32	3228
3229	NUOVE MUTAZIONI IN STUDIO (FUORI CONCORSO) NESSUNA PREMIAZIONE	3230

ESPOSIZIONE INTERNAZIONALE FELINA

20-21 OTTOBRE

PRESSO MALPENSA FIERE
BUSTO ARSIZIO (VA)
VIA XI SETTEMBRE

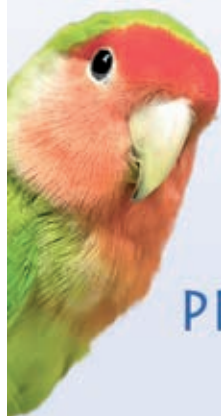

*Le miscele migliori
raccomandate dai
migliori allevatori!*

**Deli
Nature®**
'Delicatesses' From Nature



SCAGLIOLA / SEME BIANCO

- Appartengono alla famiglia delle sementi d'erba. E' un ingrediente importante nella maggioranza delle miscele per uccelli.
- La scagliola/seme bianco Beyers è inoltre pulito ed è di una qualità eccezionale. Unico nel mercato!
- Eccellente per canarini, fringuelli, esotici, pappagallini e grandi parrocchetti.

55 - CANARINI SUPREMA

- Miscela equilibrata per tutti i tipi e per tutti i colori di canarini
- Un misto molto popolare ed approvata in Belgio, Olanda, Germania
- top miscela raccomandata dai migliori allevatori

65 - CANARINI DIETA

- Miscela con 85 % di scagliola extra
- Ideale per paesi mediterranei dove c'è leggermente più caldo
- Miscela dietetica ideale per canarini
- top miscela raccomandata dai migliori allevatori

81 - CANARINI LIGHT SENZA RAVIZZONE

- Miscela canarino con il 91% scagliola
- Miscela LIGHT per tutti i canarini
- MISCELA TOP consigliata dai migliori allevatori!

82 - SEMI GERMINABILI PER CANARINI

- Semi ideali germinabili per canarini e per indigeni con alta capacità di germinazione

54 - CANARINI ALLEVAMENTO CON PERILLA BIANCA

- Miscela superiore per canarini, ideale per la stagione riproduttiva
- Con una quantità elevata di semi ricchi di proteine: Perilla bianca, semi di niger e semi di canapa
- MISCELA TOP consigliata dai migliori allevatori!

80 - CANARINI ALLEVAMENTO SENZA RAVIZZONE

- Miscela di alta qualità, ideale per le specie più grande come il Parigino, Crestato, Norwich
- Miscela ideale per canarini colorati dove non si desidera la colorazione gialla ad esempio canarini
- top miscela raccomandata dai migliori allevatori

PASTONCINO ALL'UOVO



- ✓ Con uova fresche
- ✓ Con miele naturale al 100%
- ✓ Struttura ideale
- ✓ Testati dai migliori allevatori

SABOLO CEREALI DI BARROERO ROBERTO - Via Circonvallazione, 7 - 10010 Banchette (TO)
Tel.: 0125/612570 - Fax: 0125/1920126 - Andrea: 342/7719092 - Roberto: 333/6191347
info@sabolocereali.com - www.sabolocereali.com



NUOVI MIX DI SEMI PER UCCELLI INDIGENI
con erbe aromatiche

Raggio di Sole Fly, la linea completa per tutte le fasi di vita dei tuoi uccelli

Per informazioni sui prodotti: www.raggiodisole.it