

R.I.V.E.T.A.A.O

41^A ESPOSIZIONE ORNITOLOGICA TRENTINA

PALAMEETING - RIVA DEL GARDA



APERTURA AL PUBBLICO

27

dalle 9:00
alle 18:00

28

dalle 9:00
alle 16:00

Ottobre 2018

**IX CONCORSO DEDICATO AI FRINGILLIDI ED AFFINI
ANCHE MUTATI "DELLE DOLOMITI"
CATEGORIE ALLARGATE PER LE RAZZE A CONCORSO**

**MANIFESTAZIONE ORGANIZZATA DALL'ASSOCIAZIONE ORNITOLOGICA TRENTINA
con il contributo concesso dalla Provincia Autonoma di Trento**

*Mercatino creativo e degustazione di formaggi (Azienda Agricola Fontanel - Fivè)
Presenza scuola Provinciale cani da ricerca e Catastrofe onlus (Trento)
Servizio bar all'interno*

COSTO ENTRATA: BAMBINI GRATIS (fino ai 14 anni) - ADULTO 5 EURO
Per informazioni: aot.mostra2018@gmail.com



PROGRAMMA MOSTRA ORNITOLOGICA 2018

PRESSO IL PALAMEETING

LOCALITÀ PARCO LIDO 22 - 38066 RIVA DEL GARDA (TN)

INGABBIO

Mercoledì 24 ottobre 2018
dalle ore 9.00 alle ore 20.00

GIUDIZIO

Giovedì 25 ottobre 2018
dalle ore 8.00 fino al termine del giudizio

SCUOLE E GRUPPI CULTURALI

Venerdì 26 ottobre 2018
dalle ore 9.00 alle ore 17.00

APERTURA AL PUBBLICO

Sabato 27 ottobre 2018
dalle ore 9.00 alle ore 18.00

Domenica 28 ottobre 2018
dalle ore 9.00 alle ore 16.00

PREMIAZIONI

Domenica 28 ottobre 2018
alle ore 14.00

CHIUSURA E SGABBIO

Domenica 28 ottobre 2018
alle ore 16.00

PRENOTAZIONI E INFORMAZIONI

Bonatti Gianni 340/2887345 - Lorenzini Maurizio 338/6823366

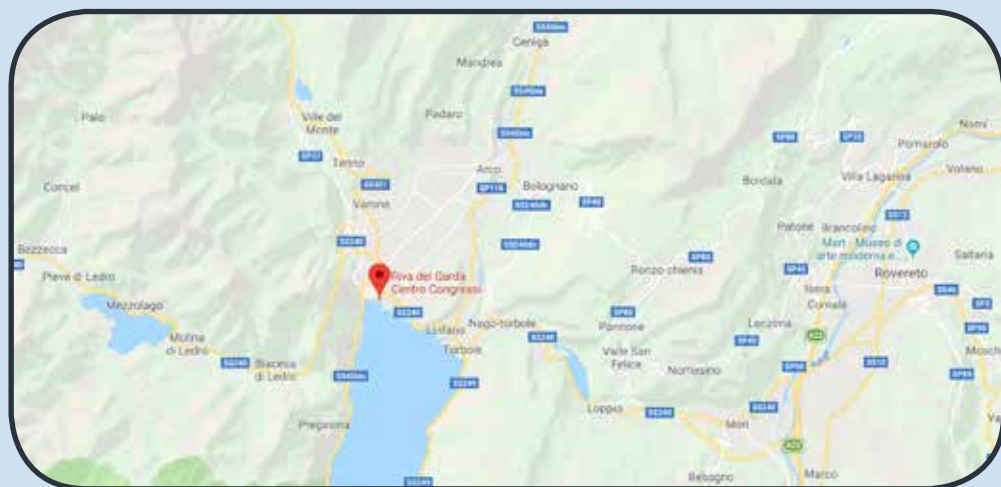



Hotel Vittoria - Ristorante Kapuziner am See

Viale Dante, 39 - 38066 Riva del Garda (TN) Italy

Tel. +39 0464 559231 - Fax +39 0464 557907

info@hotelvittoria.it

REGOLAMENTO MOSTRA

ART. 1 - L'Associazione Ornitologica Trentina (A.O.T.) organizza la **41ª edizione** della mostra ornitologica nei locali del **Palameeting a Riva del Garda, località parco Lido 22, 38066 Riva del Garda**, nei giorni **dal 24 al 28 ottobre 2018** sotto l'egida della F.O.I. e del R.I.V.E.T.A.A.O.;

ART. 2 - Possono partecipare alla mostra tutti gli allevatori iscritti alla F.O.I. ed in regola con l'iscrizione 2018;

ART. 3 - Le razze ammesse a concorso e il massimo di gabbie disponibili sono le seguenti:

CLASSE A

Canarini di Forma e Posizione arricciati;	max n° 70
Canarini di Forma e Posizione lisci;	max n° 130
Canarini di Colore;	max n° 700
Estrilidi, Fringillidi e loro ibridi;	max n° 500
Ondulati e Psittacidi;	max n° 200

ART. 4 - Le domande di iscrizione dovranno pervenire, **entro e non oltre il 21/10/2018**, ai seguenti numeri telefonici :

Bonatti Gianni cell. 340/2887345

Lorenzini Maurizio cell. 338/6823366

ART. 5 - La prenotazione è vincolante. L'espositore, fatto salvo un giustificato motivo, in caso di mancato ingabbio sarà ugualmente tenuto al versamento della corrispondente quota. **Le schede ritardatarie ed i soggetti in aggiunta verranno accettati nei limiti delle gabbie disponibili;**

ART. 6 - Ammissioni in classe "A" di tutti i **Fringillidi** ed **Esotici** anellati **2017-2018** e tutti gli **Ibridi** anellati **2015-2018;**

ART. 7 - Per tutti i soggetti è fatto obbligo di denunciare **RAZZA, TIPO, VARIETA', CATEGORIA, RNA dell'ALLEVATORE.**

Gli espositori degli IBRIDI SONO OBBLIGATI all'ATTO dell'INGABBIO a DICHIARARE i PARENTALI.

ES. FRINGILLIDE X FRINGILLIDE = VERDONE X FRINGUELLO

L'Associazione Ornitologica Trentina declina ogni responsabilità nell'errata dichiarazione da parte dell'Allevatore.

ART. 8 - All'atto dell'ingabbio l'espositore è tenuto a compilare accuratamente in ogni sua parte la scheda d'ingabbio ed a versare l'importo d'iscrizione e noleggio delle gabbie nella misura di **€ 4.50 per ogni soggetto singolo e € 15.00 per ogni stamm (quattro soggetti).**

Catalogo mostra obbligatorio a € 5.00;

G&P SERVIZI



di Posenato Niko & C.
Via S. Caterina 60/A
38062 Arco (TN)
Tel 0464 519968
www.gpserviziarco.it

**All'atto dell'ingabbio verrà offerto a tutti gli
espositori un panino e bevanda.**

ART. 9 - Il comitato organizzatore declina ogni responsabilità per danni derivanti da: decessi, furti e fughe dei soggetti esposti, tuttavia una particolare sorveglianza sarà garantita sia nelle ore diurne che notturne;

ART. 10 - In caso di parità di giudizio su tutte le voci della scala valori, la classifica verrà effettuata procedendo a sorteggio alla presenza degli allevatori e di due componenti del C.O. e degli allevatori interessati alle ore 11.00 del giorno 28 ottobre 2018;

ART. 11 - Gli espositori che intendono presentare reclamo dovranno farlo per iscritto entro le ore 10 del giorno 28.10.2018. All'atto del reclamo l'Espositore dovrà versare la somma di € 50.00 (cinquanta) in caso di accoglimento la somma verrà resa. L'espositore può avvalersi di quanto previsto al Titolo IV del Regolamento organico F.O.I.;

ART. 12 - Per l'esposizione dei soggetti protetti è obbligatorio attenersi alla normativa CITES e ai regolamenti emanati dal competente Servizio provinciale. Su richiesta delle Autorità competenti l'espositore dovrà esibire la documentazione prevista. Nessuna responsabilità rimane in capo al Comitato Organizzatore. All'atto dell'ingabbio gli espositori hanno l'obbligo di **presentare il modello F4** quale autocertificazione prevista dalle norme sanitarie nazionali, sia per i **soggetti a concorso** sia che per quelli presenti in **mostra scambio**;

ART. 13 - La premiazione ordinaria dovrà essere ritirata presso la segreteria, mentre la premiazione speciale avrà luogo domenica 28 ottobre alle ore 14.00. In caso di parità vale quanto previsto dall'art. 10 del presente regolamento;

ART. 14 - I lavori della Giuria avranno inizio alle ore 8.00 del giorno 25.10.2018. Durante il giudizio nessuno potrà accedere alla sala riservata ai giudici, ad eccezione del personale addetto o autorizzato dal Comitato Organizzatore. Il Direttore mostra potrà sempre allontanare dai locali della manifestazione coloro che ne turbino il regolare svolgimento, anche se espositori. Il giudizio della Giuria è inappellabile;

ART. 15 - L'assegnazione dei premi speciali è di esclusiva competenza del Comitato Organizzatore, che si avvarrà dei punteggi attribuiti dalla Giuria per formare una graduatoria;

ART. 16 - Le gabbie per l'esposizione dovranno essere sigillate dall'espositore, al quale sarà rilasciata regolare ricevuta. Il mantenimento dei soggetti, per la durata della mostra, sarà a cura del Comitato Organizzatore. L'organizzazione declina ogni responsabilità per eventuali perdite, decessi o danni che

SERVICE GROUP

**Via a Cantelger 37/B
38030 Varena TN**



dovessero sopravvenire per qualsiasi causa;

ART. 17 - È vietato, pena la decadenza dell'eventuale premio acquisito, spostare o manomettere le gabbie o cartellini di giudizio. Le gabbie potranno essere spiombate, in caso di assoluta necessità, alla presenza di due componenti del Comitato Organizzatore;

ART. 18 - Per la mostra scambio tradizionale, i partecipanti dovranno dotarsi di gabbie proprie, avendo riguardo a quanto previsto dall'art. 727 del C.P. (legge 22/11/1993 n° 743 – norme contro il maltrattamento degli animali). L'espositore se ne assume ogni responsabilità. La quota prevista per la mostra scambio è di € 20,00 per un tavolo delle dimensioni di 160 x 80 cm.. Tale quota è riservata ai soli espositori, mentre per allevatori non espositori la quota è stata fissata in € 30,00.

Per lo spazio in mostra scambio si darà priorità agli allevatori espositori.

ART. 19 - Il Comitato Organizzatore ha la facoltà di verificare la regolarità dell'anello di tutti i soggetti premiati;

ART. 20 - Per le **premiazioni ordinarie** il premio maggiore non esclude il minore. Per le premiazioni speciale consultare la pagina premiazioni all'interno di questo libretto;

ART. 21 - Punteggi richiesti: **singoli 90-89 88 rispettivamente per primo, secondo e terzo. Stamm 360-358 356 punti rispettivamente per primo, secondo e terzo, armonia inclusa;**

ART. 22 - **Lo sgabbio potrà iniziare a decorrere dalle ore 16.00 del giorno 28 ottobre 2018.** Onde evitare inutili discussioni ed insistenze si fa presente che il comitato organizzatore non permetterà che i soggetti siano ritirati prima dell'ora fissata;

ART. 23 - In caso di condizioni ambientali sfavorevoli il giudizio potrà essere effettuato con luce artificiale regolamentare secondo le indicazioni delle CC.TT.NN.;

ART. 24 - Per quanto non contemplato nel presente regolamento, valgono le norme F.O.I. in materia mostre;

ART. 25 - In attuazione del regolamento UE 2016/679, in occasione dell'ingabbio dei soggetti a concorso, gli espositori sono tenuti a sottoscrivere l'informativa relativa il trattamento e la protezione dei dati personali;

ART. 26 - **Il regolamento mostra si ritiene visto, letto e accettato da parte dell'espositore all'atto dell'ingabbio.**



Corpo Vigilanza Notturna
Privates Überwachung

SERVIZI A 360°
AZIENDA MULTISERVIZI

la tua
sicurezza
COME e QUANDO
VUOI



**SERVIZIO DI
TELECONTROLLO
DI IMPIANTI
TECNOLOGICI**



**SERVIZIO DI
VIGILANZA
ISPETTIVA**

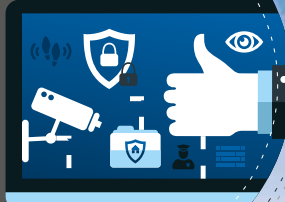

**SERVIZIO DI
PRONTO
INTERVENTO**



**SERVIZIO DI
VIDEOSORVEGLIANZA**

Servizi di vigilanza ispettiva,
fissa, custodia, pronto intervento,
telesorveglianza e televigilanza, assistenza h24/7g

CHIEDI UN PREVENTIVO

gratuito e senza alcun impegno

Rovereto (TN) - Via Maioliche, 53 - t. 0464 439028

Bolzano (BZ) - Via Enrico Fermi, 14 - t. 0471 271462

www.cvn.it - info@cvn.it

CATEGORIE A CONCORSO

SEZIONE D - CANARINI DI COLORE

LIPOCROMICI

singoli		stamm
D.2	INTENSO GIALLO	D.1
D.4	INTENSO GIALLO ALI BIANCHE	D.3
D.6	BRINATO GIALLO	D.5
D.8	BRINATO GIALLO ALI BIANCHE	D.7
D.10	MOSAICO GIALLO MASCHIO	D.9
D.12	MOSAICO GIALLO FEMMINA	D.11
D.14	INTENSO GIALLO AVORIO	D.13
D.16	INTENSO GIALLO AVORIO ALI BIANCHE	D.15
D.18	BRINATO GIALLO AVORIO	D.17
D.20	BRINATO GIALLO AVORIO ALI BIANCHE	D.19
D.22	MOSAICO GIALLO AVORIO MASCHIO	D.21
D.24	MOSAICO GIALLO AVORIO FEMMINA	D.23
D.26	INTENSO ROSSO	D.25
D.28	INTENSO ROSSO ALI BIANCHE	D.27
D.30	BRINATO ROSSO	D.29
D.32	BRINATO ROSSO ALI BIANCHE	D.31
D.34	MOSAICO ROSSO MASCHIO	D.33
D.36	MOSAICO ROSSO FEMMINA	D.35
D.38	INTENSO ROSSO AVORIO	D.37
D.40	INTENSO ROSSO AVORIO ALI BIANCHE	D.39
D.42	BRINATO ROSSO AVORIO	D.41
D.44	BRINATO ROSSO AVORIO ALI BIANCHE	D.43
D.46	MOSAICO ROSSO AVORIO MASCHIO	D.45
D.48	MOSAICO ROSSO AVORIO FEMMINA	D.47
D.50	BIANCO DOMINANTE	D.49
D.52	BIANCO	D.51
D.54	INTENSO/BRINATO LUTINO E LUTINO AVORIO	D.53
D.56	MOSAICO LUTINO E LUTINO AVORIO	D.55
D.58	INTENSO/BRINATO RUBINO E RUBINO AVORIO	D.57
D.60	MOSAICO RUBINO E RUBINO AVORIO	D.59
D.62	ALBINO	D.61

MELANINICI

singoli		stamm
D.102	NERO INTENSO GIALLO E GIALLO AVORIO	D.101
D.104	NERO BRINATO GIALLO E GIALLO AVORIO	D.103
D.106	NERO MOSAICO GIALLO E GIALLO AVORIO	D.105
D.108	NERO INTENSO ROSSO E ROSSO AVORIO	D.107
D.110	NERO BRINATO ROSSO E ROSSO AVORIO	D.109
D.112	NERO MOSAICO ROSSO E ROSSO AVORIO	D.111
D.114	NERO BIANCO E BIANCO DOMINANTE	D.113
D.116	BRUNO INTENSO GIALLO E GIALLO AVORIO	D.115
D.118	BRUNO BRINATO GIALLO E GIALLO AVORIO	D.117
D.120	BRUNO MOSAICO GIALLO E GIALLO AVORIO	D.119
D.122	BRUNO INTENSO ROSSO E ROSSO AVORIO	D.121
D.124	BRUNO BRINATO ROSSO E ROSSO AVORIO	D.123
D.126	BRUNO MOSAICO ROSSO E ROSSO AVORIO	D.125
D.128	BRUNO BIANCO E BIANCO DOMINANTE	D.127
D.130	AGATA INTENSO GIALLO E GIALLO AVORIO	D.129
D.132	AGATA BRINATO GIALLO E GIALLO AVORIO	D.131
D.134	AGATA MOSAICO GIALLO E GIALLO AVORIO	D.133
D.136	AGATA INTENSO ROSSO E ROSSO AVORIO	D.135
D.138	AGATA BRINATO ROSSO E ROSSO AVORIO	D.137
D.140	AGATA MOSAICO ROSSO E ROSSO AVORIO	D.139

*Da allevatori per gli allevatori
da oltre 30 anni*

**Fornitissimo reparto vivo
con arrivi settimanali**



**Siamo aperti anche tutte
le domeniche mattina**

Ti aspettiamo nella nuova sede
con le nostre miscele e pastoncini
specialistici, le ultime novità del
settore Ornitologico e le
migliori marche

Sede e Contatti

Cusinato Pets & Country Life
Via Ca' Morolazzaro 27/i
Pove del Grappa (VI)

Tel/Fax: 0424 809000
e.mail: info@cusinatonline.it
www.cusinatonline.it
www.shop.cusinatonline.it



Lo shop online sta crescendo
e si arricchisce ogni giorno
di nuovi prodotti. Se non
trovi ciò che cerchi chiamaci
o scrivici, *siamo qui per te!*

Spedizioni in tutta Italia

D.142	AGATA BIANCO E BIANCO DOMINANTE	D.141
D.144	ISABELLA INTENSO GIALLO E GIALLO AVORIO	D.143
D.146	ISABELLA BRINATO GIALLO E GIALLO AVORIO	D.145
D.148	ISABELLA MOSAICO GIALLO E GIALLO AVORIO	D.147
D.150	ISABELLA INTENSO ROSSO E ROSSO AVORIO	D.149
D.152	ISABELLA BRINATO ROSSO E ROSSO AVORIO	D.151
D.154	ISABELLA MOSAICO ROSSO E ROSSO AVORIO	D.153
D.156	ISABELLA BIANCO E BIANCO DOMINANTE	D.155
D.158	NERO PASTELLO INT/BR GIALLO E GIALLO AVORIO	D.157
D.160	NERO PASTELLO MOSAICO GIALLO E GIALLO AVORIO	D.159
D.162	NERO PASTELLO INT/BR ROSSO E ROSSO AVORIO	D.161
D.164	NERO PASTELLO MOSAICO ROSSO E ROSSO AVORIO	D.163
D.166	NERO PASTELLO BIANCO E BIANCO DOMINANTE	D.165
D.168	NERO PAST. ALI GRIGIE INT/BR GIALLO E GIALLO AVORIO	D.167
D.170	NERO PAST. ALI GRIGIE MOSAICO GIALLO E GIALLO AVORIO	D.169
D.172	NERO PAST. ALI GRIGIE INT/BR ROSSO E ROSSO AVORIO	D.171
D.174	NERO PAST. ALI GRIGIE MOSAICO ROSSO E ROSSO AVORIO	D.173
D.176	NERO PAST. ALI GRIGIE BIANCO E BIANCO DOMINANTE	D.175
D.178	BRUNO PASTELLO INT/BR GIALLO E GIALLO AVORIO	D.177
D.180	BRUNO PASTELLO MOSAICO GIALLO E GIALLO AVORIO	D.179
D.182	BRUNO PASTELLO INT/BR ROSSO E ROSSO AVORIO	D.181
D.184	BRUNO PASTELLO MOSAICO ROSSO E ROSSO AVORIO	D.183
D.186	BRUNO PASTELLO BIANCO E BIANCO DOMINANTE	D.185
D.188	AGATA PASTELLO INT/BR GIALLO E GIALLO AVORIO	D.187
D.190	AGATA PASTELLO MOSAICO GIALLO E GIALLO AVORIO	D.189
D.192	AGATA PASTELLO INT/BR ROSSO E ROSSO AVORIO	D.191
D.194	AGATA PASTELLO MOSAICO ROSSO E ROSSO AVORIO	D.193
D.196	AGATA PASTELLO BIANCO E BIANCO DOMINANTE	D.195
D.198	ISABELLA PASTELLO INT/BR GIALLO E GIALLO AVORIO	D.197
D.200	ISABELLA PASTELLO MOSAICO GIALLO E GIALLO AVORIO	D.199
D.202	ISABELLA PASTELLO INT/BR ROSSO E ROSSO AVORIO	D.201
D.204	ISABELLA PASTELLO MOSAICO ROSSO E ROSSO AVORIO	D.203
D.206	ISABELLA PASTELLO BIANCO E BIANCO DOMINANTE	D.205
D.208	NERO OPALE INT/BR GIALLO E GIALLO AVORIO	D.207
D.210	NERO OPALE MOSAICO GIALLO E GIALLO AVORIO	D.209
D.212	NERO OPALE INT/BR ROSSO E ROSSO AVORIO	D.211
D.214	NERO OPALE MOSAICO ROSSO E ROSSO AVORIO	D.213
D.216	NERO OPALE BIANCO E BIANCO DOMINANTE	D.215
D.218	BRUNO OPALE INT/ BR GIALLO E GIALLO AVORIO	D.217
D.220	BRUNO OPALE MOSAICO GIALLO E GIALLO AVORIO	D.219
D.222	BRUNO OPALE INT/BR ROSSO E ROSSO AVORIO	D.221
D.224	BRUNO OPALE MOSAICO ROSSO E ROSSO AVORIO	D.223
D.226	BRUNO OPALE BIANCO E BIANCO DOMINANTE	D.225
D.228	AGATA OPALE INT/BR GIALLO E GIALLO AVORIO	D.227
D.230	AGATA OPALE MOSAICO GIALLO E GIALLO AVORIO	D.229
D.232	AGATA OPALE INT/BR ROSSO E ROSSO AVORIO	D.231
D.234	AGATA OPALE MOSAICO ROSSO E ROSSO AVORIO	D.233
D.236	AGATA OPALE BIANCO E BIANCO DOMINANTE	D.235
D.238	ISABELLA OPALE INT/BR GIALLO E GIALLO AVORIO	D.237
D.240	ISABELLA OPALE MOSAICO GIALLO E GIALLO AVORIO	D.239
D.242	ISABELLA OPALE INT/BR ROSSO E ROSSO AVORIO	D.241
D.244	ISABELLA OPALE MOSAICO ROSSO E ROSSO AVORIO	D.243
D.246	ISABELLA OPALE BIANCO E BIANCO DOMINANTE	D.245
D.248	PHAEO INT/BR GIALLO E GIALLO AVORIO	D.247
D.250	PHAEO MOSAICO GIALLO E GIALLO AVORIO	D.249
D.252	PHAEO INT/BR ROSSO E ROSSO AVORIO	D.251
D.254	PHAEO MOSAICO ROSSO E ROSSO AVORIO	D.253



Tecnica & Sicurezza S.r.l.

consulenza e servizi per la sicurezza e salute del lavoro

Via Terra Nera n° 73/Bis
38065 Mori - Trento

Tel. 0464 910032
Fax 0464 072086
www.tecnicasicurezza.it

D.256	PHAEO BIANCO E BIANCO DOMINANTE	D.255
D.258	SATINE' INT/BR GIALLO E GIALLO AVORIO	D.257
D.260	SATINE' MOSAICO GIALLO E GIALLO AVORIO	D.259
D.262	SATINE' INT/BR ROSSO E ROSSO AVORIO	D.261
D.264	SATINE' MOSAICO ROSSO E ROSSO AVORIO	D.263
D.266	SATINE' BIANCO E BIANCO DOMINANTE	D.265
D.268	NERO TOPAZIO INT/BR GIALLO E GIALLO AVORIO	D.267
D.270	NERO TOPAZIO MOSAICO GIALLO E GIALLO AVORIO	D.269
D.272	NERO TOPAZIO INT/BR ROSSO E ROSSO AVORIO	D.271
D.274	NERO TOPAZIO MOSAICO ROSSO E ROSSO AVORIO	D.273
D.276	NERO TOPAZIO BIANCO E BIANCO DOMINANTE	D.275
D.278	BRUNO TOPAZIO INT/BR GIALLO E GIALLO AVORIO	D.277
D.280	BRUNO TOPAZIO MOSAICO GIALLO E GIALLO AVORIO	D.279
D.282	BRUNO TOPAZIO INT/BR ROSSO E ROSSO AVORIO	D.281
D.284	BRUNO TOPAZIO MOSAICO ROSSO E ROSSO AVORIO	D.283
D.286	BRUNO TOPAZIO BIANCO E BIANCO DOMINANTE	D.285
D.288	AGATA TOPAZIO INT/BR GIALLO E GIALLO AVORIO	D.287
D.290	AGATA TOPAZIO MOSAICO GIALLO E GIALLO AVORIO	D.289
D.292	AGATA TOPAZIO INT/BR ROSSO E ROSSO AVORIO	D.291
D.294	AGATA TOPAZIO MOSAICOROSSO E ROSSO AVORIO	D.293
D.296	AGATA TOPAZIO BIANCO E BIANCO DOMINANTE	D.295
D.298	ISABELLA TOPAZIO INT/BR GIALLO E GIALLO AVORIO	D.297
D.300	ISABELLA TOPAZIO MOSAICO GIALLO E GIALLO AVORIO	D.299
D.302	ISABELLA TOPAZIO INT/BR ROSSO E ROSSO AVORIO	D.301
D.304	ISABELLA TOPAZIO MOSAICO ROSSO E ROSSO AVORIO	D.303
D.306	ISABELLA TOPAZIO BIANCO E BIANCO DOMINANTE	D.305
D.308	NERO EUMO INT/BR GIALLO E GIALLO AVORIO	D.307
D.310	NERO EUMO MOSAICO GIALLO E GIALLO AVORIO	D.309
D.312	NERO EUMO INT/BR ROSSO E ROSSO AVORIO	D.311
D.314	NERO EUMO MOSAICO ROSSO E ROSSO AVORIO	D.313
D.316	NERO EUMO BIANCO E BIANCO DOMINANTE	D.315
D.318	BRUNO EUMO INT/BR GIALLO E GIALLO AVORIO	D.317
D.320	BRUNO EUMO MOSAICO GIALLO E GIALLO AVORIO	D.319
D.322	BRUNO EUMO INT/BR ROSSO E ROSSO AVORIO	D.321
D.324	BRUNO EUMO MOSAICO ROSSO E ROSSO AVORIO	D.323
D.326	BRUNO EUMO BIANCO E BIANCO DOMINANTE	D.325
D.328	AGATA EUMO INT/BR GIALLO E GIALLO AVORIO	D.327
D.330	AGATA EUMO MOSAICO GIALLO E GIALLO AVORIO	D.329
D.332	AGATA EUMO INT/BR ROSSO E ROSSO AVORIO	D.331
D.334	AGATA EUMO MOSAICO ROSSO E ROSSO AVORIO	D.333
D.336	AGATA EUMO BIANCO E BIANCO DOMINANTE	D.335
D.338	NERO ONICE INT/BR GIALLO E GIALLO AVORIO	D.337
D.340	NERO ONICE MOSAICO GIALLO E GIALLO AVORIO	D.339
D.342	NERO ONICE INT/BR ROSSO E ROSSO AVORIO	D.341
D.344	NERO ONICE MOSAICO ROSSO E ROSSO AVORIO	D.343
D.346	NERO ONICE BIANCO E BIANCO DOMINANTE	D.345
D.348	BRUNO ONICE INT/BR GIALLO E GIALLO AVORIO	D.347
D.350	BRUNO ONICE MOSAICO GIALLO E GIALLO AVORIO	D.349
D.352	BRUNO ONICE INT/BR ROSSO E ROSSO AVORIO	D.351
D.354	BRUNO ONICE MOSAICO ROSSO E ROSSO AVORIO	D.353
D.356	BRUNO ONICE BIANCO E BIANCO DOMINANTE	D.355
D.358	AGATA ONICE INT/BR GIALLO E GIALLO AVORIO	D.357
D.360	AGATA ONICE MOSAICO GIALLO E GIALLO AVORIO	D.359
D.362	AGATA ONICE INT/BR ROSSO E ROSSO AVORIO	D.361
D.364	AGATA ONICE MOSAICO ROSSO E ROSSO AVORIO	D.363
D.366	AGATA ONICE BIANCO E BIANCO DOMINANTE	D.365
D.368	NERO COBALTO INT/BR GIALLO E GIALLO AVORIO	D.367

CARROZZERIA

Berto
S.N.C.

**ROVERETO (TN) - Via B. Cavalcabò, 50 - Zona Artigianale S.Giorgio
Telefono 0464 438364 - Fax 0464 450771 - carrozzeriaberto@virgilio.it**

D.370	NERO COBALTO MOSAICO GIALLO E GIALLO AVORIO	D.369
D.372	NERO COBALTO INT/BR ROSSO E ROSSO AVORIO	D.371
D.374	NERO COBALTO MOSAICO ROSSO E ROSSO AVORIO	D.373
D.376	NERO COBALTO BIANCO E BIANCO DOMINANTE	D.375
D.378	BRUNO COBALTO INT/BR GIALLO E GIALLO AVORIO	D.377
D.380	BRUNO COBALTO MOSAICO GIALLO E GIALLO AVORIO	D.379
D.382	BRUNO COBALTO INT/BR ROSSO E ROSSO AVORIO	D.381
D.384	BRUNO COBALTO MOSAICO ROSSO E ROSSO AVORIO	D.383
D.386	BRUNO COBALTO BIANCO E BIANCO DOMINANTE	D.385
D.388	AGATA COBALTO INT/BR GIALLO E GIALLO AVORIO	D.387
D.390	AGATA COBALTO MOSAICO GIALLO E GIALLO AVORIO	D.389
D.392	AGATA COBALTO INT/BR ROSSO E ROSSO AVORIO	D.391
D.394	AGATA COBALTO MOSAICO ROSSO E ROSSO AVORIO	D.393
D.396	AGATA COBALTO BIANCO E BIANCO DOMINANTE	D.395
D.398	ISABELLA COBALTO INT/BR GIALLO E GIALLO AVORIO	D.397
D.400	ISABELLA COBALTO MOSAICO GIALLO E GIALLO AVORIO	D.399
D.402	ISABELLA COBALTO INT/BR ROSSO E ROSSO AVORIO	D.401
D.404	ISABELLA COBALTO MOSAICO ROSSO E ROSSO AVORIO	D.403
D.406	ISABELLA COBALTO BIANCO E BIANCO DOMINANTE	D.405
D.408	NERO JASPE INT/BR GIALLO E GIALLO AVORIO	D.407
D.410	NERO JASPE MOSAICO GIALLO E GIALLO AVORIO	D.409
D.412	NERO JASPE INT/BR ROSSO E ROSSO AVORIO	D.411
D.414	NERO JASPE MOSAICO ROSSO E ROSSO AVORIO	D.413
D.416	NERO JASPE BIANCO E BIANCO DOMINANTE	D.415
D.418	BRUNO JASPE INT/BR GIALLO E GIALLO AVORIO	D.417
D.420	BRUNO JASPE MOSAICO GIALLO E GIALLO AVORIO	D.419
D.422	BRUNO JASPE INT/BR ROSSO E ROSSO AVORIO	D.421
D.424	BRUNO JASPE MOSAICO ROSSO E ROSSO AVORIO	D.423
D.426	BRUNO JASPE BIANCO E BIANCO DOMINANTE	D.425
D.428	AGATA JASPE INT/BR GIALLO E GIALLO AVORIO	D.427
D.430	AGATA JASPE MOSAICO GIALLO E GIALLO AVORIO	D.429
D.432	AGATA JASPE INT/BR ROSSO E ROSSO AVORIO	D.431
D.434	AGATA JASPE MOSAICO ROSSO E ROSSO AVORIO	D.433
D.436	AGATA JASPE BIANCO E BIANCO DOMINANTE	D.435
D.438	NERO MOGANO INT/BR GIALLO E GIALLO AVORIO	D.437
D.440	NERO MOGANO MOSAICO GIALLO E GIALLO AVORIO	D.439
D.442	NERO MOGANO INT/BR ROSSO E ROSSO AVORIO	D.441
D.444	NERO MOGANO MOSAICO ROSSO E ROSSO AVORIO	D.443
D.446	NERO MOGANO BIANCO E BIANCO DOMINANTE	D.445
D.448	BRUNO MOGANO INT/BR GIALLO E GIALLO AVORIO	D.447
D.450	BRUNO MOGANO MOSAICO GIALLO E GIALLO AVORIO	D.449
D.452	BRUNO MOGANO INT/BR ROSSO E ROSSO AVORIO	D.451
D.454	BRUNO MOGANO MOSAICO ROSSO E ROSSO AVORIO	D.453
D.456	BRUNO MOGANO BIANCO E BIANCO DOMINANTE	D.455
D.458	NERO PERLA INT/BR GIALLO E GIALLO AVORIO	D.457
D.460	NERO PERLA MOSAICO GIALLO E GIALLO AVORIO	D.459
D.462	NERO PERLA INT/BR ROSSO E ROSSO AVORIO	D.461
D.464	NERO PERLA MOSAICO ROSSO E ROSSO AVORIO	D.463
D.466	NERO PERLA BIANCO E BIANCO DOMINANTE	D.465
D.468	MUTAZIONI NON RICONOSCIUTE (NON A CONCORSO)	D.467

SEZIONE E - CANARINI DI FORMA E POSIZIONE

SEZIONE E/A - FORMA E POSIZIONE ARRICCIATI

singoli	ARR. GIGANTE ITALIANO	stamm
E.2	ARRICCIATO DI PARIGI A FONDO BIANCO ED ARANCIO TUTTI	E.1
E.4	ARRICCIATO DI PARIGI A FONDO GIALLO TUTTI	E.3
E.6	ARR. PADOVANO T.L. LIPOCROMICO	E.5
E.8		E.7



BS gelati
Cuore Trentino

E.10	ARR. PADOVANO T.L. MELANINICO	E.9
E.12	ARR. PADOVANO T.L. PEZZATO	E.11
E.14	ARR. PADOVANO T.C. LIPOCROMICO	E.13
E.16	ARR. PADOVANO T.C. MELANINICO	E.15
E.18	ARR. PADOVANO T.C. PEZZATO	E.17
E.20	ARR. DEL NORD LIPOCROMICO	E.19
E.22	ARR. DEL NORD MELANINICO	E.21
E.24	ARR. DEL NORD PEZZATO	E.23
E.26	ROGETTO	E.25
E.28	MEHRINGER	E.27
E.30	FIORINO T.L. LIPOCROMICO	E.29
E.32	FIORINO T.L. MELANINICO	E.31
E.34	FIORINO T.L. PEZZATO	E.33
E.36	FIORINO T.C. LIPOCROMICO	E.35
E.38	FIORINO T.C. MELANINICO	E.37
E.40	FIORINO T.C. PEZZATO	E.39
E.42	MELADO TINTERFENO	E.41
E.44	GIBBOSO	E.43
E.46	ARR. DEL SUD LIPOCROMICO	E.45
E.48	ARR. DEL SUD MELANINICO	E.47
E.50	ARR. DEL SUD PEZZATO	E.49
E.52	ARR. SVIZZERO	E.51
E.54	BENACUS T.L.	E.53
E.56	BENACUS T.C.	E.55
E.58	GIBBER ITALICUS LIPOCROMICO	E.57
E.60	GIBBER ITALICUS MELANINICO	E.59
E.62	GIBBER ITALICUS PEZZATO	E.61
E.64	GIRALDILLO SEVILLANO	E.63

singoli

SEZIONE E/L - FORMA E POSIZIONE LISCI

stamm

E.102	GLOSTER CORONA BRINATO	E.101
E.104	GLOSTER CONSORT BRINATO	E.103
E.106	GLOSTER CORONA INTENSO	E.105
E.108	GLOSTER CONSORT INTENSO	E.107
E.110	NORWICH BRINATO	E.109
E.112	NORWICH INTENSO	E.111
E.114	YORKSHIRE BRINATO	E.113
E.116	YORKSHIRE INTENSO	E.115
E.118	CREST-BRED (2017-2018)	E.117
E.120	CRESTED (2017-2018)	E.119
E.122	LIZARD ARGENTATO	E.121
E.124	LIZARD DORATO	E.123
E.126	LIZARD BLU	E.125
E.128	BORDER BRINATO	E.127
E.130	BORDER INTENSO	E.129
E.132	FIFE FANCY BRINATO	E.131
E.134	FIFE FANCY INTENSO	E.133
E.136	FIFE FANCY APIMENTATO	E.135
E.138	BOSSU BELGA BRINATO	E.137
E.140	BOSSU BELGA INTENSO	E.139
E.142	SCOTCH FANCY BRINATO	E.141
E.144	SCOTCH FANCY INTENSO	E.143
E.146	JAPAN HOSO BRINATO	E.145
E.148	JAPAN HOSO INTENSO	E.147
E.150	JAPAN HOSO APIMENTATO	E.149
E.152	LANCASHIRE COPPY (ciuffato) 2017-2018	E.151
E.154	LANCASHIRE PLAINHEAD (testa liscia) 2017-2018	E.153



loc. le foci, 10
38060 tenno (tn)
tel. 0464.555725
cell. 370 3079659
ristorantefoci@virgilio.it
chiuso il lunedì

E.156	RAZZA SPAGNOLA LIPOCROMICO BRINATO UNICOLORE	E.155
E.158	RAZZA SPAGNOLA LIPOCROMICO BRINATO PEZZATO	E.157
E.160	RAZZA SPAGNOLA LIPOCROMICO INTENSO UNICOLORE	E.159
E.162	RAZZA SPAGNOLA LIPOCROMICO INTENSO PEZZATO	E.161
E.164	RAZZA SPAGNOLA MELANINICO BRINATO UNICOLORE	E.163
E.166	RAZZA SPAGNOLA MELANINICO BRINATO PEZZATO	E.165
E.168	RAZZA SPAGNOLA MELANINICO INTENSO UNICOLORE	E.167
E.170	RAZZA SPAGNOLA MELANINICO INTENSO PEZZATO	E.169
E.172	RAZZA SPAGNOLA APIGMENTATO UNICOLORE	E.171
E.174	RAZZA SPAGNOLA APIGMENTATO PEZZATO	E.173
E.176	BERNOIS BRINATO	E.175
E.178	BERNOIS INTENSO	E.177
E.180	MUNCHENER BRINATO	E.179
E.182	MUNCHENER INTENSO	E.181
E.184	CIUFFATO TEDESCO LIPOCROMICO	E.183
E.186	CIUFFATO TEDESCO MELANINICO	E.185
E.188	LLARGUET SPAGNOLO BRINATO	E.187
E.190	LLARGUET SPAGNOLO INTENSO	E.189
E.192	LLARGUET SPAGNOLO APIGMENTATO	E.191
E.194	IRISH FANCY BRINATO	E.193
E.196	IRISH FANCY INTENSO	E.195
E.198	IRISH FANCY APIGMENTATO	E.197
E.200	RHEINLANDER CIUFFATO	E.199
E.202	RHEINLANDER TESTA LISCIA	E.201
E.204	ARLECCHINO PORTOGHESE CIUFFATO	E.203
E.206	ARLECCHINO PORTOGHESE TESTA LISCIA	E.205
E.208	SALENTINO CIUFFATO	E.207
E.210	SALENTINO TESTA LISCIA	E.209

SEZIONE F - ESTRILDIDI, AFFINI E LORO IBRIDI

Soggetti anellati 2017-2018 (ESTRILDIDI ED AFFINI)

Soggetti anellati 2015-2018 (IBRIDI FRA ESTRILDIDI ED AFFINI)

singoli		stamm
F.2	DIAMANTE DI GOULD MASCHIO A TESTA ROSSA	F.1
F.4	DIAMANTE DI GOULD MASCHIO A TESTA GIALLA	F.3
F.6	DIAMANTE DI GOULD MASCHIO A TESTA NERA	F.5
F.8	DIAMANTE DI GOULD MASCHIO PETTO BIANCO A TESTA ROSSA	F.7
F.10	DIAMANTE DI GOULD MASCHIO PETTO BIANCO A TESTA GIALLA	F.9
F.12	DIAMANTE DI GOULD MASCHIO PETTO BIANCO A TESTA NERA	F.11
F.14	DIAMANTE DI GOULD MASCHIO BLU A TESTA CHIARA	F.13
F.16	DIAMANTE DI GOULD MASCHIO BLU A TESTA NERA	F.15
F.18	DIAMANTE DI GOULD MASCHIO BLU A TESTA CHIARA PETTO BIANCO	F.17
F.20	DIAMANTE DI GOULD MASCHIO BLU A TESTA NERA PETTO BIANCO	F.19
F.22	DIAMANTE DI GOULD MASCHIO PASTELLO SING. FATTORE A TESTA ROSSA E GIALLA	F.21
F.24	DIAMANTE DI GOULD MASCHIO PASTELLO SING. FATTORE A TESTA NERA	F.23
F.26	DIAMANTE DI GOULD MASCHIO PASTELLO SING. FATTORE A PETTOBIANCO A TESTA ROSSA E GIALLA	F.25
F.28	DIAMANTE DI GOULD MASCHIO PASTELLO SING. FATTORE A PETTOBIANCO A TESTA NERA	F.27
F.30	DIAMANTE DI GOULD MASCHIO PASTELLO A TESTA ROSSA E TESTA GIALLA	F.29
F.32	DIAMANTE DI GOULD MASCHIO PASTELLO A PETTOBIANCO TESTA ROSSA E TESTA GIALLA	F.31
F.34	DIAMANTE DI GOULD MASCHIO PASTELLO A TESTA NERA	F.33
F.36	DIAMANTE DI GOULD MASCHIO PASTELLO A PETTOBIANCO A TESTA NERA	F.35
F.38	DIAMANTE DI GOULD INO ANCHE SU BASE BLU	F.37
F.40	DIAMANTE DI GOULD MASCHIO ALTRE MUTAZIONI E COMBINAZIONI NON DIVERSAMENTE ELENCAE	F.39
F.42	DIAMANTE DI GOULD FEMMINA A TESTA ROSSA	F.41
F.44	DIAMANTE DI GOULD FEMMINA A TESTA GIALLA	F.43
F.46	DIAMANTE DI GOULD FEMMINA A TESTA NERA	F.45



F.48	DIAMANTE DI GOULD FEMMINA A PETTOBIANCO TESTA ROSSA	F.47
F.50	DIAMANTE DI GOULD FEMMINA A PETTOBIANCO TESTA GIALLA	F.49
F.52	DIAMANTE DI GOULD FEMMINA A PETTOBIANCO TESTA NERA	F.51
F.54	DIAMANTE DI GOULD FEMMINA BLU A TESTA CHIARA	F.53
F.56	DIAMANTE DI GOULD FEMMINA BLU A TESTA NERA	F.55
F.58	DIAMANTE DI GOULD FEMMINA BLU PETTOBIANCO A TESTA CHIARA	F.57
F.60	DIAMANTE DI GOULD FEMMINA BLU PETTO BIANCO TESTA NERA	F.59
F.62	DIAMANTE DI GOULD FEMMINA PASTELLO A TESTA ROSSA E GIALLA	F.61
F.64	DIAMANTE DI GOULD FEMMINA PASTELLO A TESTA NERA	F.63
F.66	DIAMANTE DI GOULD FEMMINA PASTELLO A PETTOBIANCO A TESTA ROSSA E GIALLA	F.65
F.68	DIAMANTE DI GOULD FEMMINA PASTELLO A PETTOBIANCO A TESTA NERA	F.67
F.70	DIAMANTE DI GOULD INO ANCHE SU BASE BLU	F.69
	DIAMANTE DI GOULD FEMMINA ALTRE MUTAZIONI E COMBINAZIONI NON DIVERSAMENTE ELENCAE	F.71
F.72		F.71
F.74	DIAMANTE MANDARINO MASCHIO GRIGIO	F.73
F.76	DIAMANTE MANDARINO MASCHIO BRUNO	F.75
F.78	DIAMANTE MANDARINO DORSOCHIARO SU BASE GRIGIA E BRUNA	F.77
F.80	DIAMANTE MANDARINO MASCHERATO SU BASE GRIGIA E BRUNA	F.79
F.82	DIAMANTE MANDARINO INO SU BASE GRIGIA E BRUNA	F.81
F.84	DIAMANTE MANDARINO TOPAZIO ANCHE IN COMBINAZIONE CON I TIPI BASE	F.83
F.86	DIAMANTE MANDARINO MASCHIO FEOMELANICO	F.85
	DIAMANTE MANDARINO MASCHIO GUANCIANERA ANCHE IN COMBINAZIONE CON I TIPI BASE	F.87
F.88		F.87
F.90	DIAMANTE MANDARINO MASCHIO DILUITO ANCHE IN COMBINAZIONE CON I TIPI BASE	F.89
	DIAMANTE MANDARINO MASCHIO FACCIANERA ANCHE IN COMBINAZIONE CON I TIPI BASE	F.91
F.92		F.91
	DIAMANTE MANDARINO MASCHIO PETTO NERO ANCHE IN COMBINAZIONE CON I TIPI BASE	F.93
F.94		F.93
	DIAMANTE MANDARINO MASCHIO PETTOARANCIO ANCHE IN COMBINAZIONE CON I TIPI BASE	F.95
F.96		F.95
	DIAMANTE MANDARINO MASCHIO PETTOBIANCO ANCHE IN COMBINAZIONE CON I TIPI BASE	F.97
F.98		F.97
F.100	DIAMANTE MANDARINO MASCHIO GUANCIA SU BASE GRIGIA E BRUNA	F.99
	DIAMANTE MANDARINO MASCHIO TUTTE LE ALTRE MUTAZIONI E COMBINAZIONI COMPRESO IL BECCOGIALLO	F.101
F.102		F.101
F.104	DIAMANTE MANDARINO FEMMINA GRIGIO	F.103
F.106	DIAMANTE MANDARINO FEMMINA BRUNO	F.105
F.108	DIAMANTE MANDARINO FEMMINA DORSOCHIARO SU BASE GRIGIA E BRUNA	F.107
F.110	DIAMANTE MANDARINO FEMMINA MASCHERATO SU BASE GRIGIA E BRUNA	F.109
F.112	DIAMANTE MANDARINO FEMMINA INO SU BASE GRIGIA E BRUNA	F.111
F.114	DIAMANTE MANDARINO FEMMINA FEO	F.113
F.116	DIAMANTE MANDARINO FEMMINA GUANCIA SU BASE GRIGIA E BRUNA	F.115
	DIAMANTE MANDARINO FEMMINA FACCIANERA ANCHE IN COMBINAZIONE CON I TIPI BASE	F.117
F.118		F.117
	DIAMANTE MANDARINO FEMMINA PETTONERO ANCHE IN COMBINAZIONE CON I TIPI BASE	F.119
F.120		F.119
	DIAMANTE MANDARINO FEMMINA PETTOARANCIO ANCHE IN COMBINAZIONE CON I TIPI BASE	F.121
F.122		F.121
	DIAMANTE MANDARINO FEMMINA PETTOBIANCO ANCHE IN COMBINAZIONE CON I TIPI BASE	F.123
F.124		F.123
	DIAMANTE MANDARINO FEMMINA TOPAZIO ANCHE IN COMBINAZIONE CON I TIPI BASE	F.125
F.126		F.125
F.128	DIAMANTE MANDARINO FEMMINA DILUITO ANCHE IN COMBINAZIONE CON I TIPI BASE	F.127
	DIAMANTE MANDARINO FEMMINA GUANCIA NERA ANCHE IN COMBINAZIONE CON I TIPI BASE	F.129
F.130		F.129
	DIAMANTE MANDARINO FEMMINA TUTTE LE ALTRE MUTAZIONI E COMBINAZIONI COMPRESO IL BECCOGIALLO	F.131
F.132		F.131



STAY TUNED
...FOLLOW US!
Mendelspeck



MENDEL

www.mendelspeck.com

Piacere per tradizione



Mendelspeck S.r.l.

I-39040 TERMENO (BZ) - Via Stazione, 19
Tel. 0471.812834 - mendelspeck@mendelspeck.com

Orari negozio

Lun-Ven: 9.00-12.30 / 14.30-18.00
Sabato: 8.00-12.00

	DIAMANTE MANDARINO BIANCO E SCUDATO MASCHI E FEMMINE	
F.134	ANCHE A BECCO GIALLO	F.133
F.136	DIAMANTE MANDARINO TOY MASCHIO	F.135
F.138	DIAMANTE MANDARINO TOY FEMMINA	F.137
F.140	PADDA GRIGIO	F.139
F.142	PADDA BIANCO	F.141
F.144	PADDA FEOMELANICO E TOPAZIO	F.143
F.146	PADDA OPALE	F.145
F.148	PADDA PASTELLO	F.147
F.150	PADDA TUTTE LE ALTRE MUTAZIONI E COMBINAZIONI	F.149
F.152	PASSERO DEL GIAPPONE NEROBRUNO	F.151
F.154	PASSERO DEL GIAPPONE NEROGRIGIO	F.153
F.156	PASSERO DEL GIAPPONE MOKABRUNO, MOKAGRIGIO	F.155
F.158	PASSERO DEL GIAPPONE ROSSOBRUNO, ROSSOGRIGIO	F.157
F.160	PASSERO DEL GIAPPONE INO, INOGRIGIO	F.159
F.162	PASSERO DEL GIAPPONE PERLABRUNO E PERLA GRIGIO	F.161
F.164	PASSERO DEL GIAPPONE BIANCO, SCUDATO E APIMENTATO	F.163
F.166	PASSERO DEL GIAPPONE TUTTE LE ALTE MUTAZIONI E COMBINAZIONI COMPRESI QUELLI "ALA CHIARA"	F.165
F.168	DIAMANTE CODALUNGA A BECCO GIALLO ANCESTRALE E MUTATO (POEPHILA ACUTICAUDATA ACUTICAUDATA)	F.167
F.170	DIAMANTE CODALUNGA HECKI	F.169
F.172	DIAMANTE CODALUNGA HECKI BRUNO	F.171
F.174	DIAMANTE CODALUNGA HECKI GRIGIO (ONICE)	F.173
F.176	DIAMANTE CODALUNGA TOPAZIO E FEO	F.175
F.178	DIAMANTE CODALUNGA INO E SATINÈ	F.177
F.180	DIAMANTE CODALUNGA ALTRE MUTAZIONI E COMBINAZIONI	F.179
F.182	DIAMANTE BAVETTA	F.181
F.184	DIAMANTE BAVETTA MUTATO	F.183
F.186	DIAMANTE MASCHERATO	F.185
F.188	DIAMANTE GUTTATO	F.187
F.190	DIAMANTE GUTTATO MUTATO	F.189
F.192	DIAMANTE RUFICAUDA	F.191
F.194	DIAMANTE RUFICAUDA MUTATO	F.193
F.196	DIAMANTE MODESTO	F.195
F.198	DIAMANTE MODESTO MUTATO	F.197
F.200	DIAMANTE DI BICHENO	F.199
F.202	DIAMANTE VARIOPINTO	F.201
F.204	DIAMANTE DI KITTLITZ	F.203
F.206	DIAMANTE PAPPAGALLO	F.205
F.208	DIAMANTE DI TANIMBAR	F.207
F.210	GENERE ERYTHRURA TUTTE NON DIVERSAMENTE ELENATE	F.209
F.212	BECCO D'ARGENTO	F.211
F.214	BECCO D'ARGENTO MUTATO	F.213
F.216	BECCO DI PIOMBO	F.215
F.218	BECCO DI PIOMBO MUTATO	F.217
F.220	GOLATAGLIATA ED AMADINA TESTAROSSA	F.219
F.222	DONACOLA PETTOCASTANO	F.221
F.224	NONNETTE: SPERMESTES (CUCULATA, BICOLOR, FRINGILLOIDES), LEPIDOPYGIA NANA	F.223
F.226	ALTRE LONCHURE NON DIVERSAMENTE ELENATE	F.225
F.228	GENERE URAEGINTHUS (CORDON BLU, ASTRILDE BLU, ASTRILDE TESTA BLU) E GRANATINA ALTRI ESTRILDIDI, PLOCEIDI (PLOCEIDAE) E VEDOVE (VIDUIDAE)	F.227
F.230	NON DIVERSAMENTE ELENATI	F.229
F.232	TORDI E MERLI ESOTICI (TURDIDAE, CINCLIDAE), STORNI ESOTICI (STURNIDAE, ICTERIDAE, FORMICARIIDAE)	F.231
	INSETTIVORI, FRUGIVORI, GRANIVORI DI PICCOLA E MEDIA TAGLIA (ESOTICI NON APPARTENENTI ALLA FAMIGLIA DEI FRINGILLIDAE E DEGLI ESTRILDIDAE)	

GOBBI | S.R.L

TERMIDRAULICA
ARREDOBAGNO

INSTALLAZIONE IMPIANTI
IDRO-TERMO-SANITARI
MOBILI E ACCESSORI BAGNO

Via Monte Baldo, 10 - 38065 MORI (TN)
tel. +39 0464 918938 - fax +39 0464 910697



	NON DIVERSAMENTE ELENCATI QUALI: MARTIN PESCATORE (ALCEDINIDAE), PICCHI (PICIDAE E SITTIDAE), TODIDAE, GALBULIDAE, BUCCONIDAE, SEMNORNITHIDAE, MEGALAIMIDAE, CAPITONIDAE, COLIIDAE, LYLIBIDAE, INDICATORIDAE, ACANTHISITTIDAE, PITTIDAE, PHILEPITTIDAE, EURYLAIMIDAE, SAPAYOIDAE, CALYPTOMENIDAE, FORMICHERI (THAMNOPHILIDAE), CONOPOPHAGIDAE, MELANOPAREIIDAE, GRALLARIIDAE, RHINOCRYPTIDAE, RAMPICATORI (FURNARIIDAE), MANACHINO (PIPRIDAE), COTINGIDAE, TITYRIDAE, PIGLIAMOSCHE (TYRANNIDAE), ATRICHORNITHIDAE, PTILONORHYNCHIDAE, RAMPICHINI (CLIMACTERIDAE), SCRICCIOLI (MALURIDAE), DASYORNITHIDAE, SUCCIAMIELE (MELIPHAGIDAE), PARDALOTIDAE, ACANTHIZIDAE, ORTHONYCHIDAE, GARRULO (POMATOSTOMIDAE), MOHOUIDAE, EULACESTOMATIDAE, NEOSITTIDAE, RIGOGOLI (ORIOOLIDAE), PARAMYTHIIDAE, OREOICIDAE, TORDO QUAGLIA (CINCLOSOMATIDAE), FALCUNCULIDAE, PACHYCEPHALIDAE, PSOPHODIDAE, VIREO AVERLA (VIREONIDAE), AVERLA (CAMPEPHAGIDAE), RHAGOLOGIDAE, MACHAERIRHYNCHIDAE, VANGIDAE, PLATYSTEIRIDAE, AEGITHINIDAE, PITYRIASIDAE, MALACONOTIDAE, CODAVENTAGLIO (RHIPIDURIDAE), IFRITIDAE, PIGLIAMOSCHE E MONARCA (MONARCHIDAE), AVERLE (LANIIDAE), MELAMPITTIDAE, NOTIOMYSTIDAE, MELANOCHARITIDAE, CNEMOPHILIDAE, CHAETOPIDAE, PETTOICIDAE, HYLIOTIDAE, STENOSTIRIDAE, CINCIE (PARIDAE), REMIZIDAE, ALAUDIDAE, NICATORIDAE, MACROSPHENIDAE, CISTICOLIDAE, ACROCEPHALIDAE, PNOEPTYGIDAE, LOCUSTELLIDAE, DONACOBIDAE, BERNIERIDAE, LUI' (PHYLLOSCOPIIDAE), SCOTOCERCIDAE, CODIBUGNOLI (AEGITHALIDAE), CAPINERE ED ALTRI (SYLVIIDAE), OCCHIALINI E YUHIINA (ZOSTEROPIDAE), TIMALIIDAE, PELLORNEIDAE, (USIGNOLO DEL GIAPPONE-MESIA ED ALTRI DELLA FAMIGLIA LEIOTRICHIDAE), RAMPICHI (CERTHIIDAE), PIGLIAMOSCHINI (POLIOPTILIDAE), SCRICCIOLI (TROGLODYTIDAE), BUPHAGIDAE, MIMIDAE, MUSCICAPIDAE, REGULIDAE, DULIDAE, HYPOCOLIIDAE, HYLOCITREIDAE, BECCOFRUSONE (BOMBYCILLIDAE), PTILIOGONIDAE, ELACHURIDAE, PROMEROPIDAE, MODULATRICIDAE, IRENIDAE, VERDINI (CHLOROPSEIDAE), DICAIEDAE, NETTARINE (NECTARINIIDAE), PRUNELLIDAE, PEUCEDRAMIDAE, UROCYNCHRAMIDAE, MOTACILLIDAE, CALCARIDAE, RHODINOCICHLIDAE, ZELEDONIIDAE, TERETISTRIDAE, ICTERIDAE, PARULIDAE, PHAENICOPHILIDAE, SPINDALIDAE, COLIBRI' (TROCHILIDAE)	
F.234	TURACHI (MUSOPHAGINAE), BUCERI (BUCEROTIDAE), TUCANI (RAMPHASTIDAE), GRUCCIONI (MEROPIDAE), GHIANDAIE (CORACIIDAE), UPUPE (UPUPIDAE), KOOKABURRA (DACELO), UCCELLI DEL PARADISO (PARADISAEIDAE) E TUTTI GLI ALTRI UCCELLI DI GRANDE TAGLIA DI NATURA ESOTICA (BRACHYPTERACIIDAE, MOMOTIDAE, LEPTOSOMIDAE, TROGONIDAE, PHOENICULIDAE, CORVIDAE, MENURI- DAE, ARTAMIDAE, DRONGO (DICRURIDAE), PLATYLOPHIDAE, CORCORACIDAE, CAL- LAEIDAE, PICATHARTIDAE, EUPETIDAE, STEATORNITHIDAE, PODARGIDAE, NYCTIBIIDAE, SUCCIACAPRE (CAPRIMULGIDAE), AEGOTHELIDAE, CUCULI (CUCULIDAE)	F.233
F.236	ZIGOLI ESOTICI (EMBERIZIDAE), BULBUL (PYCNONOTIDAE), CARDINALI E PAPI (CARDINALIDAE), CANTORI, TANGARE COMPRESO IL GENERE SICALIS, TICOREY E PHONIPARA (THRAUPIDAE), NESOSPINGIDAE, CALYPTOPHILIDAE, MITROSPINGIDAE)	F.235
F.238	FAMIGLIA PASSERIDAE E PASSERELLIDAE - TUTTI GLI ESOTICI	F.237
F.240	IBRIDI CON IL DIAMANTE DI GOULD TUTTI	F.239
F.242	IBRIDI CON IL DIAMANTE DI GOULD TUTTI A FENOTIPO MUTATO	F.241
F.244	IBRIDI COL PADDA TUTTI	F.243
F.246	IBRIDI COL PADDA TUTTI A FENOTIPO MUTATO	F.245
F.248	IBRIDI CON IL DIAMANTE GUTTATO (TRANNE QUELLI COL PADDA)	F.247
F.250	IBRIDI CON IL DIAMANTE GUTTATO A FENOTIPO MUTATO (TRANNE QUELLI COL PADDA)	F.249
F.252	IBRIDI CON IL PASSERO DEL GIAPPONE TRANNE QUELLI CON IL PADDA ED IL GUTTATO	F.251
F.254	IBRIDI CON IL PASSERO DEL GIAPPONE A FENOTIPO MUTATO TRANNE QUELLI CON IL PADDA ED IL GUTTATO	F.253
F.256	IBRIDI COL DIAMANTE MANDARINO TRANNE QUELLI COL PADDA	F.255
F.258	COL GUTTATO E COL PASSERO DEL GIAPPONE	F.257
F.260	IBRIDI COL DIAMANTE MANDARINO A FENOTIPO MUTATO TRANNE QUELLI COL PADDA COL GUTTATO E COL PASSERO DEL GIAPPONE	F.259



Ti vuole bene

F.262	IBRIDI PEZZATI: TRA ESTRILDIDI, TRA ESOTICO X ESOTICO (NO ESTRILDIDI	F.261
F.264	E NO FRINGILLIDI) E TRA ESOTICO X INDIGENO (NO FRINGILLIDI)	F.263
	ALTRI IBRIDI TRA ESTRILDIDI	
F.266	ALTRI IBRIDI: ESOTICO X ESOTICO (NO ESTRILDIDI E NO FRINGILLIDI)	F.265
	ED ESOTICO X INDIGENO (NO FRINGILLIDI)	

SEZIONE G - FRINGILLIDI, AFFINI E LORO IBRIDI
 Soggetti anellati 2017-2018 (FRINGILLIDI ED AFFINI)
 Soggetti anellati 2015-2018 (IBRIDI FRA FRINGILLIDI ED AFFINI)

singoli		stamm
G.2	VERDONE ANCESTRALE MASCHIO	G.1
G.4	VERDONE AGATA MASCHIO	G.3
G.6	VERDONE LUTINO MASCHIO	G.5
G.8	VERDONE BRUNO MASCHIO	G.7
G.10	VERDONE ISABELLA MASCHIO	G.9
G.12	VERDONE SATINE' MASCHIO	G.11
G.14	VERDONE MASCHERATO MASCHIO	G.13
G.16	VERDONE PASTELLO MASCHIO	G.15
G.18	VERDONE DILUITO MASCHIO	G.17
G.20	VERDONE NUOVE MUTAZIONI E COMBINAZIONI MASCHIO	G.19
G.22	VERDONE ANCESTRALE FEMMINA	G.21
G.24	VERDONE AGATA FEMMINA	G.23
G.26	VERDONE LUTINO FEMMINA	G.25
G.28	VERDONE BRUNO FEMMINA	G.27
G.30	VERDONE ISABELLA FEMMINA	G.29
G.32	VERDONE S TINE' FEMMIN	G.31
G.34	VERDONE MASCHERATO FEMMINA	G.33
G.36	VERDONE PASTELLO FEMMINA	G.35
G.38	VERDONE DILUITO FEMMINA	G.37
G.40	VERDONE NUOVE MUTAZIONI E COMBINAZIONI FEMMINA	G.39
G.42	ORGANETTO MASCHIO DEL SECONDO ANNO	G.41
G.44	ORGANETTO MASCHIO DEL SECONDO ANNO BRUNO	G.43
G.46	ORGANETTO MASCHIO DEL SECONDO ANNO PASTELLO N.B.	G.45
G.48	ORGANETTO MASCHIO DEL SECONDO ANNO PASTELLO BRUNO	G.47
G.50	ORGANETTO SCURO TUTTI MASCHI E FEMMINE ANCHE DEL SECONDO ANNO	G.49
G.52	ORGANETTO MASCHIO DEL SECONDO ANNO ALTRE MUTAZIONI E COMBINAZIONI	G.51
G.54	ORGANETTO FEMMINA E MASCHI DEL PRIMO ANNO	G.53
G.56	ORGANETTO FEMMINA E MASCHI DEL PRIMO ANNO BRUNO	G.55
G.58	ORGANETTO FEMMINA E MASCHI DEL PRIMO ANNO PASTELLO N.B.	G.57
G.60	ORGANETTO FEMMINA E MASCHI DEL PRIMO ANNO PASTELLO BRUNO	G.59
G.62	ORGANETTO FEMMINA E MASCHI DEL PRIMO ANNO ALTRE MUTAZIONI E COMBINAZIONI	G.61
G.64	CIUFFOLOTTO MASCHIO	G.63
G.66	CIUFFOLOTTO MASCHIO BRUNO	G.65
G.68	CIUFFOLOTTO MASCHIO PASTELLO	G.67
G.70	CIUFFOLOTTO MASCHIO TUTTE LE ALTRE MUTAZIONI E COMBINAZIONI COMPRESO LA GIALLO	G.69
G.72	CIUFFOLOTTO FEMMINA	G.71
G.74	CIUFFOLOTTO FEMMINA BRUNO	G.73
G.76	CIUFFOLOTTO FEMMINA PASTELLO	G.75
G.78	CIUFFOLOTTO FEMMINA TUTTE LE ALTRE MUTAZIONI E COMBINAZIONI COMPRESO LA GIALLO	G.77
G.80	CARDELLINO MINORE ANCESTRALE (TUTTE LE SOTTOSPECIE)	G.79
G.82	CARDELLINO MAYOR ANCESTRALE	G.81
G.84	CARDELLINO AGATA	G.83
G.86	CARDELLINO MASCHERATO (EX EUMO)	G.85
G.88	CARDELLINO LUTINO	G.87
G.90	CARDELLINO BRUNO	G.89
G.92	CARDELLINO ISABELLA	G.91
G.94	CARDELLINO SATINE'	G.93
G.96	CARDELLINO PASTELLO	G.95



CANTINA D'ISERA

info@cantinaisera.it

0464 433795

G.98	CARDELLINO OPALE	G.97
G.100	CARDELLINO WHITE CUP SOLO SU BASE NERO-BRUNA	G.99
G.102	CARDELLINO TUTTE LE ALTRE MUTAZIONI SOVRAPPOSIZIONI COMPRESA LA GIALLA	G.101
G.104	LUCHERINO EUROPEO MASCHIO	G.103
G.106	LUCHERINO EUROPEO MASCHIO BRUNO	G.105
G.108	LUCHERINO EUROPEO MASCHIO PASTELLO (EX AGATA)	G.107
G.110	LUCHERINO EUROPEO MASCHIO PASTELLOBRUNO (EX ISABELLA)	G.109
G.112	LUCHERINO EUROPEO MASCHIO DILUITO SINGOLO E DOPPIO FATTORE SOLO SU BASE NERO-BRUNA LUCHERINO EUROPEO MASCHIO ALTRE MUTAZIONI E COMBINAZIONI (NON SONO AMMESSE A CONCORSO LE COMBINAZIONI CON IL DILUITO)	G.111
G.114	(NON SONO AMMESSE A CONCORSO LE COMBINAZIONI CON IL DILUITO)	G.113
G.116	LUCHERINO EUROPEO FEMMINA	G.115
G.118	LUCHERINO EUROPEO FEMMINA BRUNO	G.117
G.120	LUCHERINO EUROPEO FEMMINA PASTELLO (EX AGATA)	G.119
G.122	LUCHERINO EUROPEO FEMMINA PASTELLOBRUNO (EX ISABELLA)	G.121
G.124	LUCHERINO EUROPEO FEMMINA DILUITO SINGOLO E DOPPIO FATTORE SOLO SU BASE NERO-BRUNA LUCHERINO EUROPEO FEMMINA ALTRE MUTAZIONI E COMBINAZIONI (NON SONO AMMESSE A CONCORSO LE COMBINAZIONI CON IL DILUITO)	G.123
G.126	(NON SONO AMMESSE A CONCORSO LE COMBINAZIONI CON IL DILUITO)	G.125
G.128	FRINGUELLO MASCHIO	G.127
G.130	FRINGUELLO MASCHIO MUTATO	G.129
G.132	FRINGUELLO FEMMINA	G.131
G.134	FRINGUELLO FEMMINA MUTATO	G.133
G.136	PEPPOLA	G.135
G.138	FANELO	G.137
G.140	FROSONE	G.139
G.142	VERZELLINO	G.141
G.144	VENTURONE	G.143
G.146	CROCIERE COMUNE	G.145
G.148	TUTTI GLI ALTRI CROCIERI (GENERE LOXIA)	G.147
G.150	GENERE PASSER (TUTTI TRANNE QUELLI ESOTICI)	G.149
G.152	GENERE PASSER MUTATI (TUTTI TRANNE QUELLI ESOTICI)	G.151
G.154	TROMBETTIERI TUTTI I GENERI (RHODOPECHYS; BUCANETES; RHODOSPIZA)	G.153
G.156	CARDINALINO DEL VENEZUELA MASCHIO	G.155
G.158	CARDINALINO DEL VENEZUELA MASCHIO BRUNO	G.157
G.160	CARDINALINO DEL VENEZUELA MASCHIO PASTELLO	G.159
G.162	CARDINALINO DEL VENEZUELA MASCHIO DILUITO SING. E D.F. CARDINALINO DEL VENEZUELA MASCHIO ALTRE MUTAZIONI E COMBINAZIONI AMMESSE (BRUNOPASTELLO)	G.161
G.164	E COMBINAZIONI AMMESSE (BRUNOPASTELLO)	G.163
G.166	CARDINALINO DEL VENEZUELA FEMMINA	G.165
G.168	CARDINALINO DEL VENEZUELA FEMMINA BRUNA	G.167
G.170	CARDINALINO DEL VENEZUELA FEMMINA PASTELLO	G.169
G.172	CARDINALINO DEL VENEZUELA FEMMINA DILUITO SING. E D.F. CARDINALINO DEL VENEZUELA FEMMINA ALTRE MUTAZIONI E COMBINAZIONI AMMESSE (BRUNOPASTELLO)	G.171
G.174	E COMBINAZIONI AMMESSE (BRUNOPASTELLO)	G.173
G.176	LUCHERINO TESTANERA MASCHIO	G.175
G.178	LUCHERINO TESTANERA MASCHIO TOPAZIO	G.177
G.180	LUCHERINO TESTANERA MASCHIO DILUITO SING. E D.F.	G.179
G.182	LUCHERINO TESTANERA FEMMINA	G.181
G.184	LUCHERINO TESTANERA FEMMINA TOPAZIO	G.183
G.186	LUCHERINO TESTANERA FEMMINA DILUITO SING. E D.F.	G.185
G.188	NEGRITO DELLA BOLIVIA	G.187
G.190	LUCHERINO PETTONERO	G.189
G.192	LUCHERINO VENTREGIALLO	G.191
G.194	ALTRI LUCHERINI AMERICANI TUTTI	G.193
G.196	VERDONE DI CINA ANCESTRALE E MUTATO	G.195
G.198	VERDONE TESTANERA ANCESTRALE E MUTATO	G.197
G.200	ALTRI VERDONI ASIATICI	G.199
G.202	CARPODACO MESSICANO MASCHIO	G.201



CONNETTIVITA'

- FIBRA
- WIRELESS
- 4G
- ADSL

NETWORKING

- CABLATO E WIRELESS

SOFTWARE GESTIONALI

- FATTURAZIONE
- MAGAZZINO
- GESTIONE ORDINI

PER INFORMAZIONI:

MANUEL ZAMBOTTI - 338 4114168 - mzambotti@gmail.com

G.204	CARPODACO MESSICANO MASCHIO FEOMELANICO	G.203
G.206	CARPODACO MESSICANO MASCHIO GRIGIO	G.205
G.208	CARPODACO MESSICANO MASCHIO TORBA	G.207
G.210	CARPODACO MESSICANO MASCHIO OPALE	G.209
	CARPODACO MESSICANO MASCHIO ALTRE MUTAZIONI E COMBINAZIONI AMMESSE	
G.212	(È AMMESSA SOLO LA FEOGRIGIO)	G.211
G.214	CARPODACO MESSICANO FEMMINA	G.213
G.216	CARPODACO MESSICANO FEMMINA FEOMELANICO	G.215
G.218	CARPODACO MESSICANO FEMMINA GRIGIO	G.217
G.220	CARPODACO MESSICANO FEMMINA TORBA	G.219
G.222	CARPODACO MESSICANO FEMMINA OPALE	G.221
G.224	CARPODACO MESSICANO FEMMINA TUTTE LE ALTRE MUTAZIONI E COMBINAZIONI AMMESSE (È AMMESSA SOLO LA FEOGRIGIO)	G.223
	ALTRI CIUFFOLOTTI E CARPODACHI (GENERI: PYRRHULA, PINICOLA, CARPODACUS, HAEMORHUS, PYRRHOPLECTES, AGRAPHOSPIZA, PROCARDUELIS)	
G.226		G.225
G.228	CANARINO SELVATICO	G.227
G.230	CANARINO DEL MOZAMBICO E CANTORE D'AFRICA	G.229
G.232	CANARINO VENTREGIALLO - CANARINO VENTREBIANCO - CANARINO SOLFORATO	G.231
G.234	ALTRI CANARINI ESOTICI DEL GENERE SERINUS E CRITHAGRA	G.233
	BECCOGROSSI E FROSONI TUTTI FAMIGLIA FRINGILLIDAE (GENERE: EUPHONIA, MYCEROBAS, HESPERIPHONA, COCCOTHRAUSTES, EOPHONA, RHYNCHOSTRUTHUS)	
G.236		G.235
G.238	ZIGOLI INDIGENI (EMBERIZIDAE)	G.237
G.240	ALTRI FRINGILLIDI TUTTI	G.239
G.242	TORDI INDIGENI (TURDIDAE ESCLUSO IL MERLO)	G.241
G.244	TORDI INDIGENI (TURDIDAE ESCLUSO IL MERLO) A FENOTIPO MUTATO	G.243
G.246	STORNI INDIGENI (STURNIDAE)	G.245
G.248	STORNI INDIGENI (STURNIDAE) A FENOTIPO MUTATO	G.247
G.250	MERLO	G.249
G.252	MERLO A FENOTIPO MUTATO	G.251
	GRANIVORI, INSETTIVORI E FRUGIVORI INDIGENI TUTTI (NO FRINGILLIDI) DI PICCOLA E MEDIA TAGLIA, NON DIVERSAMENTE ELENCATI QUALI: BASETINO (PANURIDAE), UPEPE (UPUPIDAE), MARTIN PESCATORE (ALCEDINIDAE), PICCHI (PICIDAE E SITTIDAE), RIGOGOLI (ORIOIIDAE), AVERLE (LANIIDAE), CINCIE (PARIDAE), REMIZIDAE, ALAUDIDAE, ACROCEPHALIDAE, LOCUSTELLIDAE, LUI' (PHYLLOSCOPIDAE), SCOTOCERCIDAE, CODIBUGNOLI (AEGITHALIDAE), CAPINERE ED ALTRI (SYLVIIDAE), RAMPICHINI (CERTHIDAE), MUSCICAPIDAE, REGULIDAE, BECCOFRUSONE (BOMBYCILLIDAE), PRUNELLIDAE, MOTACILLIDAE, CALCARIIDAE	
G.254	CORVIDI (CORVIDAE) INDIGENI TUTTI QUALI: (CORVI, CORNACCHIE, GHIANDAIA, GAZZA, NOCCIOLAIA)	G.253
G.256		G.255
G.258	CANARINO X CARDELLINO	G.257
G.260	CANARINO X CARDELLINO A FENOTIPO MUTATO	G.259
G.262	CANARINO X CIUFFOLOTTO	G.261
G.264	CANARINO X CIUFFOLOTTO A FENOTIPO MUTATO	G.263
G.266	CANARINO X VERDONE	G.265
G.268	CANARINO X VERDONE A FENOTIPO MUTATO	G.267
G.270	CANARINO X CROCIERE (TUTTI)	G.269
G.272	CANARINO X CROCIERE (TUTTI) A FENOTIPO MUTATO	G.271
G.274	CANARINO X VERZELLINO	G.273
G.276	CANARINO X VERZELLINO A FENOTIPO MUTATO	G.275
G.278	CANARINO X LUCHERINO EUROPEO	G.277
G.280	CANARINO X LUCHERINO EUROPEO A FENOTIPO MUTATO	G.279
G.282	CANARINO X FANELLO	G.281
G.284	CANARINO X FANELLO A FENOTIPO MUTATO	G.283
G.286	CANARINO X ORGANETTO	G.285
G.288	CANARINO X ORGANETTO A FENOTIPO MUTATO	G.287
	ALTRI IBRIDI DI FRINGILLIDE (INDIGENO ED ESOTICO) X CANARINO ANCHE A FENOTIPO MUTATO	
G.290		G.289

BERLANDA PROJECT

LIVING STYLE



berlanda.it

	IBRIDI PEZZATI: TRA FRINGILLIDI (ESOTICI ED INDIGENI) E TRA INDIGENI (NO FRINGILLIDI) COMPRESO QUELLI CON IL CANARINO	
G.292	CANARINO X VERDONI ASIATICI, ANCHE A FENOTIPO MUTATO	G.291
G.294	CANARINO X CARPODACO TUTTI (COMPRESO CARPODACUS, AGRAPHOSPIZA, PROCARDUELISED HAEMORHOUS MESSICANO)	G.293
G.296	CANARINO X CARPODACO TUTTI (COMPRESO CARPODACUS, AGRAPHOSPIZA, PROCARDUELIS ED HAEMORHOUS MESSICANO) A FENOTIPO MUTATO	G.295
G.298	CANARINO X SERINUS ESOTICI E CRITHAGRA, ANCHE A FENOTIPO MUTATO	G.297
G.300	CANARINO X CARDINALINO DEL VENEZUELA	G.299
G.302	CANARINO X CARDINALINO DEL VENEZUELA A FENOTIPO MUTATO	G.301
G.304	CANARINO X NEGRITO DELLA BOLIVIA ANCHE A FENOTIPO MUTATO	G.303
G.306	CANARINO X LUCHERINI ESOTICI (GENERE SPINUS-NON DIVERSAMENTE ELENCATI) ANCHE A FENOTIPO MUTATO	G.305
G.308	CIUFFOLOTTO X ALTRI FRINGILLIDI (ESCLUSI QUELLI CON IL CANARINO)	G.307
G.310	CIUFFOLOTTO X ALTRI FRINGILLIDI A FENOTIPO MUTATO (ESCLUSI QUELLI CON IL CANARINO)	G.309
G.312	CROCIERE (TUTTI) X ALTRI FRINGILLIDI TRANNE QUELLI CON IL CIUFFOLOTTO (ESCLUSI QUELLI CON IL CANARINO)	G.311
G.314	CROCIERE (TUTTI) X ALTRI FRINGILLIDI A FENOTIPO MUTATO TRANNE QUELLI CON IL CIUFFOLOTTO (ESCLUSI QUELLI CON IL CANARINO)	G.313
G.316	FRINGUELLO X ALTRI FRINGILLIDI ANCHE A FENOTIPO MUTATO TRANNE QUELLI CON IL CIUFFOLOTTO (ESCLUSI QUELLI CON IL CANARINO)	G.315
G.318	IBRIDI TRA FRINGILLIDI INDIGENI TRANNE QUELLI CON IL CIUFFOLOTTO CROCIERE E FRINGUELLO	G.317
G.320	IBRIDI TRA FRINGILLIDI INDIGENI A FENOTIPO MUTATO TRANNE QUELLI CON IL CIUFFOLOTTO CROCIERE E FRINGUELLO	G.319
G.322	IBRIDI TRA FRINGILLIDI INDIGENI ED ESOTICI TRANNE QUELLI CON IL CIUFFOLOTTO CROCIERE E FRINGUELLO	G.321
G.324	IBRIDI TRA FRINGILLIDI INDIGENI ED ESOTICI A FENOTIPO MUTATO TRANNE QUELLI CON IL CIUFFOLOTTO CROCIERE E FRINGUELLO	G.323
G.326	IBRIDI TRA FRINGILLIDI ESOTICI	G.325
G.328	IBRIDI TRA FRINGILLIDI ESOTICI A FENOTIPO MUTATO	G.327
G.330	ALTRI IBRIDI FRA INDIGENI DI PICCOLA TAGLIA E GRANDE TAGLIA (NO FRINGILLIDI)	G.329
G.332		G.331

SEZIONE I1 - ONDULATI DI FORMA E POSIZIONE

(anelli 2017-2018)

singoli		stamm
11.2	OND. COMUNI (fondo giallo)#	11.1
11.4	OND. COMUNI (fondo bianco)*#	11.3
11.6	OND. CANNELLA* #	11.5
11.8	OND. OPALINI E OPALINI-CANNELLA* #	11.7
11.10	OND. ALA CHIARA* #	11.9
11.12	OND. ALA GRIGIA* #	11.11
11.14	OND. ALA MERLETTATA* #	11.13
11.16	OND. ALA PERLATA* # (singolo fattore)	11.15
11.18	OND. PEZZATI DOMINANTI* #	11.17
11.20	OND. PEZZATI RECESSIVI* #	11.19
11.22	OND. FULVO* E CORPO CHIARO* #	11.21
11.24	OND. INO*#	11.23
11.26	OND. ALA PERLATA* # (doppio fattore)	11.25
11.28	OND. ALTRE MUTAZIONI E SOMME DI MUTAZIONI RICONOSCIUTE*#	11.27
11.30	OND. ALTRE MUTAZIONI E SOMME DI MUTAZIONI NON ANCORA RICONOSCIUTE	11.29

* = anche a F.G.

= per le mutazioni e somme di mutazioni riconosciute,
vedi Standard descrittivi sul sito FOI

La nostra Esperienza nelle Tue mani....



PAPPA PRIMI GIORNI

Mangime completo per allevamento allo stecco

Dal 1977 produciamo pastoncini completi e bilanciati diretti all'allevatore professionale.

Dalla nostra esperienza diretta nel settore nasce la Pappa Primi Giorni, che aiuta l'allevamento a mano dei psittacidi.

Unica nel suo genere, correttamente inumidita, non produce grumi e migliora l'assunzione e la digeribilità.

Pappa Primi Giorni non contiene coloranti artificiali e B.H.T.



PASTONCINO S. MICHELE s.n.c. dei f.lli Micheloni

Via Solferino 9 - 37132 Veronatel. fax. 045-973985 www.pastoncino.it - info@pastoncino.it

**SEZIONE I2- ONDULATI DI COLORE
(anelli 2018)**

singoli		stamm
12.2	OND. DI COLORE COMUNE ANCESTRALE	12.1
12.4	OND. DI COLORE COMUNE VERDE SCURO	12.3
12.6	OND. DI COLORE COMUNE VERDE OLIVA	12.5
12.8	OND. DI COLORE COMUNE AZZURRO*	12.7
12.10	OND. DI COLORE COMUNE COBALTO*	12.9
12.12	OND. DI COLORE COMUNE VIOLA* (cobalto-viola)	12.11
12.14	OND. DI COLORE COMUNE MALVA*	12.13
12.16	OND. DI COLORE COMUNE GRIGIOVERDE	12.15
12.18	OND. DI COLORE COMUNE GRIGIO*	12.17
12.20	OND. DI COLORE CANNELLA*#	12.19
12.22	OND. DI COLORE OPALINO*#	12.21
12.24	OND. DI COLORE OPALINO-CANNELLA*#	12.23
12.26	OND. DI COLORE ALA CHIARA (a fondo giallo)#	12.25
12.28	OND. DI COLORE ALA CHIARA (a fondo bianco)*#	12.27
12.30	OND. DI COLORE ALA GRIGIA*#	12.29
12.32	OND. DI COLORE ALA MERLETTATA*#	12.31
12.34	OND. DI COLORE ALA PERLATA*# (singolo fattore)	12.33
12.36	OND. DI COLORE PEZZATI DOMINANTI*#	12.35
12.38	OND. DI COLORE PEZZATI RECESSIVI (a fondo giallo)#	12.37
12.40	OND. DI COLORE PEZZATI RECESSIVI (a fondo bianco)*#	12.39
12.42	OND. DI COLORE CORPO CHIARO*#	12.41
12.44	OND. DI COLORE FULVO*#	12.43
12.46	OND. DI COLORE LUTINO	12.45
12.48	OND. DI COLORE ALBINO*	12.47
12.50	OND. DI COLORE ALA PERLATA* # (doppio fattore)	12.49
12.52	OND. DI COLORE ALTRE MUTAZIONI E SOMME DI MUTAZIONI RICONOSCIUTE*#	12.51
12.54	OND. DI COLORE ALTRE MUTAZIONI E SOMME DI MUTAZIONI NON ANCORA RICONOSCIUTE	12.53

* = anche a F.G.

= per le mutazioni e somme di mutazioni riconosciute,
vedi Standard descrittivi sul sito FOI

**SEZIONE J/N - PSITTACIFORMI
Soggetti anellati 2017-2018**

singoli		stamm
J.2	AG.ROSEICOLLIS ANCESTRALE	J.1
J.4	AG.ROSEIC. VERDE SCURO e VERDE OLIVA	J.3
J.6	AG.ROSEIC. FACCIA ARANCIO: VERDE F.A., V.SCURO F.A. e V.OLIVA F.A.	J.5
J.8	AG.ROSEIC. AVORIO (SERIE) #: BLU, COBALTO, COBALTO-VIOLA e MALVA AG.ROSEIC. AVORIO F.B (SERIE).#: BLU F.B., COBALTO F.B., COBALTO-VIOLA F.B. e MALVA F.B.	J.7
J.10		J.9
J.12	AG.ROSEIC. CANNELLA (SERIE)#: VERDE, VERDE F.A., AVORIO e AVORIO F.B.	J.11
J.14	AG.ROSEIC. PALLIDO (SERIE)#: VERDE, VERDE F.A., AVORIO e AVORIO F.B. AG.ROSEIC. OPALINO e OPALINO-CANNELLA (SERIE)#: VERDE, VERDE F.A., AVORIO e AVORIO F.B.	J.13
J.16		J.15
J.18	AG.ROSEIC. INO e OPALINO-INO (serie verde)#: LUTINO, LUTINO FA, OPALINO-INO, OPALINO-INO FA	J.17
J.20	AG.ROSEIC. INO e OPALINO-INO (serie avorio)#: AVORIO-INO, AVORIO-INO FB, AV. OPALINO-INO, AV. OPALINO-INO FB	J.19
J.22	AG.ROSEIC. ALTRE MUTAZIONI RICONOSCIUTE #	J.21
J.24	AG.FISCHERI ANCESTRALE	J.23
J.26	AG.FISCHERI MUTATI SERIE VERDE #	J.25
J.28	AG.FISCHERI MUTATI SERIE BLU #	J.27
J.30	AG. PERSONATUS ANCESTRALE	J.29
J.32	AG. PERSONATUS MUTATI SERIE VERDE #	J.31
J.34	AG. PERSONATUS MUTATI SERIE BLU #	J.33



**CARPENTERIA
METALLICA**

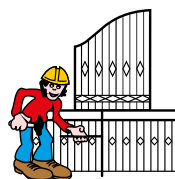

DALBOSCO LORIS & C. snc

Via Belvedere, 5 - 38065 **MORI** (Tn) - Tel. e Fax **0464 913020**

J.36	AG. LILIANAE ANCESTRALI E MUTATI #	J.35
J.38	AG. NIGRIGENIS ANCESTRALE	J.37
J.40	AG. NIGRIGENIS MUTATI #	J.39
J.42	AG. CANUS ANCESTRALI E MUTATI #	J.41
J.4	AG. PULLARIUS E TARANTA ANCESTRALI E MUTATI #	J.43
4	AGAPORNIS: NUOVE MUTAZIONI E SOMME DI MUTAZIONI NON ANCORA RICONOSCIUTE	J.45
J.46	NYPHICUS HOLLANDICUS ANCESTRALI E MUTATI #	J.47
J.48	NEOPHEMA E NEOPSEPHOTUS ANCESTRALE E MUTATI #	J.49
J.50	LORI, LORICOLI, LORICHETTI, TRICOGLOSSI.	J.51
J.52	CYANORAMPHUS, LATHAMUS, NORTIELLA E PSEPHOTUS ANCESTRALI	J.53
J.54	CYANORAMPHUS, LATHAMUS, NORTIELLA E PSEPHOTUS MUTATI #	J.55
J.56	PLATYCERCUS EXIMIUS ANCESTRALI E MUTATI #	J.57
J.58	PLATYCERCUS ELEGANS ANCESTRALI E MUTATI #	J.59
J.60	ALTRI PARROCCHETTI AUSTRALIANI * ANCESTRALI E MUTATI #	J.61
J.62	GRANDI PAPPAGALLI **	J.63
J.64	FORPUS ANCESTRALI E MUTATI #	J.65
J.66	BOLBORHYNCUS E PSILOPSIAGON ANCESTRALI	J.67
J.68	BOLBORHYNCUS E PSILOPSIAGON MUTATI#	J.69
J.70	ARATINGA, BROTOGERIS	J.71
J.72	PYRRHURA	J.73
J.74	PSITTACULA KRAMERI ANCESTRALI E MUTATI *** #	J.75
J.76	ALTRE PSITTACULA ANCESTRALI E MUTATI *** #	J.77
J.78	ALTRI PSITTACIDI ANCESTRALI E MUTATI	J.79
J.80	PSITTACIDI: NUOVE MUTAZIONI E SOMME DI MUTAZIONI NON ANCORA RICONOSCIUTE	J.81
J.82		

* = Alisterus e Aprosmictus: ammessi anche soggetti anellati 2016

** = Grandi Pappagalli: ammessi anche soggetti anellati 2016

*** = Tutti gli Psittacula: ammessi anche soggetti anellati 2016

= (per le mutazioni e somme di mutazioni riconosciute, vedi Standard descrittivi delle diverse specie sul sito FOI)

SEZIONE O/P - COLOMBIFORMI E GALLIFORMI

Soggetti anellati 2017-2018

singoli

O.2

O.4

COLUMBIFORMI

GALLIFORMI

stamm

O.1

O.3



GASPEROTTI
s.n.c. di Gasperotti Mauro & C.
Impianti Termosanitari

38068 ROVERETO (TN) - Via C. B. Cavalcabò, 120
Telefono 0464 43 59 35 - Telefax 0464 48 08 16
P.IVA: 00158120220 - E-mail: gasperottisnc@libero.it



CERAMICHE ADIGE

***Pavimenti e Rivestimenti Arredo bagno
Arredo per esterni Caminetti e Stufe***

Via General Cantore n. 23 - 38060 Serravalle a/A Ala (TN)
tel. 0464 696392
www.ceramicheadige.it

COMITATO MOSTRA 2018

PRESIDENTE A.O.T.	Gianpiero Girardi
DIRETTORE MOSTRA	Maurizio Lorenzini
VICE DIRETTORE MOSTRA	Manuel Dalsant
SEGRETARIO E CASSIERE	Gianni Bonatti
COORDINATORI MOSTRA	Adami Maurizio -Todesco Fabrizio - Carlo Froner
RESPONSABILI INGABBIO	Maurizio Lorenzini - Todesco Fabrizio Carlo Froner
RESPONSABILI MOSTRA	Adami Maurizio - Todesco Fabrizio Lorenzini Maurizio
MOSTRA SCAMBIO	Gianni Bonatti – Tiziano Giovannini
COLLABORATORI	Tutti i soci A.O.T.

PREMIAZIONE

- 1° CLASSIFICATO singolo** - DIPLOMA, COCCARDA e
1 kg Trentingrana DOP 24 mesi
stamm - DIPLOMA, COCCARDA e bresaola di suino +
500 gr. Trentingrana DOP 24 mesi
- 2° CLASSIFICATO singolo** - trancio di Speck Alto Adige IGP
stamm - trancio di Speck Alto Adige IGP + 1 Bottiglia vino
marzemino etichetta verde
- 3° CLASSIFICATO singolo** - confezione da 500 gr. di Miele Trentino
stamm - caciotta azienda agricola "Fontanel"

**ALL'ESPOSITORE CHE INGABBIA MINIMO N° 15 SOGGETTI VERRÀ ASSEGNATO IL PREMIO FISSO
DI UNA CACIOTTA NOSTRANA AZIENDA AGRICOLA "FONTANEL"**

Diploma FOI e COCCARDA a tutti i CAMPIONI RAZZA di:

- Canarini arricciati di forma;
- Canarini arricciati di posizione;
- Canarini forma e posizione lisci – razze leggere;
- Canarini forma e posizione lisci – razze pesanti;
- Canarini di colore lipocromici;
- Canarini di colore melaninici;
- Ibridi fra estrildidi e affini;
- Ibridi fra fringillidi e affini;
- Esotici;
- Indigeni;
- Ondulati;
- Ondulati di colore;
- Psittacidi.



Assi3

di Contrini Milena & C. Snc

Ponte Arche - Tione di Trento

PREMIAZIONI SPECIALI E GRUPPI

PER CONCORRERE ALLE SEGUENTI PREMIAZIONI SPECIALI NON E' FATTO OBBLIGO DICHIARARE I SOGGETTI A CONCORSO.

IL PREMIO VERRA' ASSEGNATO SOLAMENTE SE VERRA' RAGGIUNTO IL NUMERO DEI SOGGETTI RICHIESTI.

IN CASO DI PARITÀ, NELLE PREMIAZIONI SPECIALI DEI GRUPPI, SI PROCEDERA' AL SORTEGGIO.

• **BUONO ACQUISTO DEL VALORE DI 50,00 €** da spendere presso il Molino Pontalti all'allevatore che avrà totalizzato il miglior punteggio (minimo 890) con i migliori 10 soggetti presentati sia singolarmente che negli stamm nelle seguenti razze:

- Canarini forma e posizione arricciati (tutti);
- Canarini forma e posizione lisci (tutti);
- Canarini di colore;
- Ibridi;
- Esotici;
- Ondulati e Ondulati di colore;
- Psittacidi (tutti).

UNA CONFEZIONE DI PASTONCINO

- All'allevatore che con 5 canarini **ARRICCIATI** di forma, presentati singolarmente realizza il miglior punteggio (minimo 445 punti);
- All'allevatore che con 5 canarini **ARRICCIATI** di posizione, presentati singolarmente realizza il miglior punteggio (minimo 445 punti);
- All'allevatore che con 5 canarini di **FORMA E POSIZIONE LISCI** – razze leggere, presentati singolarmente realizza il miglior punteggio (minimo 445 punti);
- All'allevatore che con 5 canarini di **FORMA E POSIZIONE LISCI** – razze pesanti, presentati singolarmente realizza il miglior punteggio (minimo 445 punti);
- All'allevatore che con 5 canarini di **COLORE LIPOCROMICI** a fattore **BIANCO** presentati singolarmente realizza il miglior punteggio (minimo 445 punti);
- All'allevatore che con 5 canarini di **COLORE LIPOCROMICI** a fattore **GIALLO** presentati singolarmente realizza il miglior punteggio (minimo 445 punti);
- All'allevatore che con 5 canarini di **COLORE LIPOCROMICI** a fattore **ROSSO** presentati singolarmente realizza il miglior punteggio (minimo 445 punti);
- All'allevatore che con 5 canarini di **COLORE MELANINICI** a fattore **BIANCO** presentati singolarmente realizza il miglior punteggio (minimo 445 punti);
- All'allevatore che con 5 canarini di **COLORE MELANINICI** a fattore **GIALLO** presentati singolarmente realizza il miglior punteggio (minimo 445 punti);
- All'allevatore che con 5 canarini di **COLORE MELANINICI** a fattore **ROSSO** presentati singolarmente realizza il miglior punteggio (minimo 445 punti);
- All'allevatore che con 5 soggetti **IBRIDI** presentati singolarmente realizza il miglior punteggio (minimo 445 punti);
- All'allevatore che con 5 soggetti **ESOTICI** presentati singolarmente realizza il miglior punteggio (minimo 445 punti);
- All'allevatore che con 5 soggetti **ONDULATI** e/o **ONDULATI DI COLORE** presentati singolarmente realizza il miglior punteggio (minimo 445 punti);
- All'allevatore che con 5 soggetti **PSITTACIDI** presentati singolarmente realizza il miglior punteggio (minimo 445 punti);

SCHEDA D'INGABBIO

Il sottoscritto dichiara che tutti i soggetti presentati portano anello con il suo R.N.A.

Soggetti presentati nr. _____ a €. _____ TOTALE €. _____

Per ricevuta: IL CASSIERE

L'ESPOSITORE

esse.ti s.a.s.
immobiliare
di Secchi SRL

SACCO DA 25 KG DI MISCUGLIO T3 MANITOBA PER CANARINI

- All'allevatore che con 2 STAMM canarini ARRICCIATI di forma, realizza il miglior punteggio (minimo 716 punti);
 - All'allevatore che con 2 STAMM canarini ARRICCIATI di posizione, realizza il miglior punteggio (minimo 716 punti);
 - All'allevatore che con 2 STAMM canarini di FORMA E POSIZIONE LISCI – razze leggere, realizza il miglior punteggio (minimo 716 punti);
 - All'allevatore che con 2 STAMM canarini di FORMA E POSIZIONE LISCI – razze pesanti, realizza il miglior punteggio (minimo 716 punti);
 - All'allevatore che con 2 STAMM canarini di COLORE LIPOCROMICI realizza il miglior punteggio (minimo 716 punti);
 - All'allevatore che con 2 STAMM canarini di COLORE MELANINICI realizza il miglior punteggio (minimo 716 punti);
 - All'allevatore che con 2 STAMM di soggetti IBRIDI realizza il miglior punteggio (minimo 716 punti);
- SACCO DA 20 KG DI MISCUGLIO MANITOBA PER UCCELLI ESOTICI all'allevatore che con 2 STAMM ESOTICI realizza il miglior punteggio (minimo 716 punti);
- SACCO DA 20 KG DI MISCUGLIO MANITOBA PER PAPPAGALLINI E ONDULATI all'allevatore che con 2 STAMM ONDULATI e/o ONDULATI DI COLORE realizza il miglior punteggio (minimo 716 punti);
- SACCO DA 20KG DI MISCUGLIO MANITOBA PER PAPPAGALLI all'allevatore che con 2 STAMM PSITTACIDI realizza il miglior punteggio (minimo 716 punti);
- CESTO DI PRODOTTI TIPICI TARENTINI all'allevatore con il maggior numero di ingabbi ;
- COPPA all'allevatore proveniente da più lontano (distanza in KM dalla propria abitazione alla mostra);
- Un WEEK END soggiorno per due persone presso L'ALBERGO PAGANELLA di Felice Meneghini a Molveno (TN) all'allevatore che con 20 soggetti, appartenenti a tutte le categorie a concorso (escluse le categorie E.F.I.), ingabbiati sia nei singoli che negli stamm avrà ottenuto il miglior punteggio;
- Un WEEK END soggiorno per due persone presso L'HOTEL BELLAVISTA DELLA FAMIGLIA VALDUGA A PINZOLO (TN) all'allevatore che con il gruppo di 20 soggetti, appartenenti alla categoria E.F.I., ingabbiati sia nei singoli che negli stamm avrà ottenuto il miglior punteggio;
- Memorial "PAOLO MAZZA" - WEEK END soggiorno per due persone nei mesi giugno e settembre presso L'ALBERGO PAGANELLA di Felice Meneghini a Molveno (TN) all'allevatore che con i migliori 12 canarini di colore, ingabbiati singolarmente, avrà ottenuto il miglior punteggio;

Allevamento amatoriale del canarino di colore



Rna 706Z

Francesco Moscatelli
via San Bernardino,3
38065 Mori TN

gialli mosaico

bianchi recessivi

bianchi occhio rosso

agata pastello giallo mosaico

agata opale giallo mosaico

agata opale giallo intenso e brinato

cardellini Mayor ancestrali e varie mutazioni

cesco021964@gmail.com

cell. 328-7235067



RENTAL

REVOLUTION

**NOLEGGIO AUTO E FURGONI
A BREVE E LUNGO TERMINE**

▪ Consegna a domicilio

▪ Assistenza h24

PER INFO & PRENOTAZIONI:

info@srrevolution.it | +39 328 0655737



**Loc. Campolongo, 158
Baselga di Piné**

barallaspiaggia@gmail.com



Adami Maurizio

Via SS. Cosma e Damiano 21/4 - 38121 Trento
349/7131409 maurizio.adami@alice.it
r.n.a. Vw83

Giallo e Rosso avorio intenso e brinato
Agata Opale a fattore bianco
Agata Pastello Giallo intenso e brinato
Agata Topazio a fatt. bianco
Bruno Opale a fatt. giallo



38067 Ledro (TN) | Tel. +39 0464 595440
alpilegno@alpilegno.com | **www.alpilegno.com**

ALTRE PREMIAZIONI SPECIALI

IX Concorso dell'Indigeno Ancestrale e Mutato

"Delle Dolomiti"

CONFEZIONE DI MISCUGLIO SPECIALE PER INDIGENI (SEMI PERSONALIZZATI IN BASE ALLA SPECIE)

all'allevatore che avrà presentato il miglior soggetto (minimo 90 punti) a FENOTIPO ANCESTRALE in ognuna delle seguenti categorie:

- Verdone ancestrale;
- Lucherino ancestrale;
- Organetto ancestrale;
- Cardellino ancestrale;
- Verzellino ancestrale;
- Fringuello ancestrale;
- Ciuffolotto ancestrale;
 - Fanello;
 - Venturone alpino;
- Crociere e crociere delle pinete;
 - Frosone;
- Ciuffolotto delle pinete;
- Altri fringillidi ancestrali;

CONFEZIONE DI MISCUGLIO SPECIALE PER INDIGENI (SEMI PERSONALIZZATI IN BASE ALLA SPECIE)

all'allevatore che avrà presentato il miglior soggetto (minimo 90 punti) in ognuna delle seguenti categorie:

- Verdone mutato;
- Lucherino mutato;
- Organetto mutato;
- Cardellino mutato;
- Verzellino mutato;
- Fringuello mutato;
- Ciuffolotto mutato;
 - Fanello;
 - Venturone alpino;
- Crociere e crociere delle pinete;
 - Frosone;
- Ciuffolotto delle pinete;
- Altri fringillidi mutati;

Sarà facoltà del comitato organizzatore integrare le premiazioni sia in base alle classifiche di merito, sia a sorteggio fra tutti gli espositori.

RISTORANTE
TRATTORIA
AGRITUR
Acetaia[®]
del Balsamico Trentino

PRANZO dalle 12.00 - Mittagessen | Lunch

CENA dalle 18.00 - Abendessen | Dinner

Strada di San Zeno, 2 | I-38060 COLOGNA DI TENNO (TN)

Tel. +39 0464 550064 | info@acetaiatn.it

www.acetaiadelbalsamico.it



38042 **BASELGA DI PINÈ** (TN)

Loc. Campolongo, 112 /1

Tel. e Fax 0461 553020

Cell. 337 527641

IORIATTI SCAVI

Scavi e movimento terra - Lavori edili e stradali

Fraz. Sternigo al Lago, 86
38042 Baselga di Piné (TN)
Fabio Cell. 3493856893
Mirco cell. 3478495776



ALBIANPORFIDI

ALBIANPORFIDI srl
Via Trento, 19 - 38041 Albiano (TN)

Ufficio:

Loc. Palusane - 38040 Lona Lases (TN)
Tel. 0461/689626 - Fax. 0461/689383
E-mail: albianporfidi@tin.it
P.IVA 00300790227

Cava:

Loc. Montegaggio - 38041 Albiano (TN)
Tel e Fax 0461/689389

porfido del Trentino



Zorzella

dal 1960

ORA **IPERMARKET** PER
ALLEVATORI

Festeggia il suo

58°

Di attività

Sempre con l'allevatore

2000 MQ DI MAGAZZINO PER USO
ORNITOLOGICO

SPEDIZIONI IN TUTTA **ITALIA**

Ora grazie alla fiducia degli
Allevatori
N°1 IN TUTTA ITALIA

Gabbie cova cm.45	€15.00
Gabbie cova cm. 55	€17.00
Volieretta cm. 90	€44.00
Volieretta cm. 120	€49.00
Nuova volieretta 120 120x50x40	€64.00

Made in **ITALY** **Gitre**...



I nostri
misti depolverizzati

Canarini 4 stagioni
kg. 25 € 24.00

Cocorite kg. 25 € 18.00

Esotici kg. 25 € 18.00

Inseparabili kg.25 € 20.00

Nuovo pastoncino per
pappagalli kg 4
€13.00



Nuovi pastoncini zorzella 2018

Light Mantenimento tutto l'anno kg.5 €11.00

Light cove kg.5 €15.00

Prodotti con farina italiana



Cova pappagalli

cm. 64x31x41

Con nido e doppia griglia

€ 26.00

cm. 70x45x40

Con nido e doppia griglia

€ 46.00

cm. 90x40x40

Con nido e doppia griglia

€ 53.00

Made in
ITALY
Gitre...



I tre moschettieri

ATHOS - mielpatè morbido per tutto l'anno

PORTOS - biscopatè pastone secco per cove

ARAMIS - bianco per la muta e mantenimento

Tutti i moschettieri a € 9.50 per 5 kg
€ 35.00 per 20 kg



Da noi trovi i prodotti ornitologici
esistenti sul mercato italiano ed estero

Zorzella s.n.c via V.Veneto,3 Tel e fax 0442.31674-37053 Cerea (VR)

Chiuso martedì pomeriggio

negozio on-line visita il nostro sito www.zorzellapet.it

Super Argo



Raddoppiamo con un
altro **SUPER SHOP**
di oltre **1500 m²**
per essere sempre più
vicini alle tue necessità.

in Via F. Frattini, 77 - Legnago (VR)
e in Via Meucci, 6 - ZAI di Legnago (VR)
(dietro il Burger King)

Acquista anche **online**
www.superargo.it

2GR, BESSERELEKTRONIK, CANDIOLI, CEDE, CHEMIFARMA, CHEMI-VIT, CO.PRO.SE.MEL,
FORMEVET, GREEN VET, MANITOBA, NUTRIBIRD, ORLUX, ORNITALIA, PETRAROLI,
PRESTIGE, RAGGIO DI SOLE, SISAL FIBRE, VALPET (RAFF), VERSELLE LAGA, ZOOSAN

PIZZERIA - RISTORANTE - BAR Hotel **TURISMO**

Caffè - Restaurant - Park - Piscina - Schwimmbad
Nuovo Centro | Idromassaggio - Sauna Finlandese
Benessere | Bagno Turco

Servizio aperto al pubblico con ingressi
singoli e vantaggiosi abbonamenti

38057 Pergine Valsugana (TN)
Viale Venezia, 20 - Tel. 0461.531.073
Trento - Dolomiti info@hotelturismopergine.it



Qualità . Sicurezza . Ambiente

LA CRESCITA
DELLA VOSTRA
AZIENDA
È LA **NOSTRA**
META

PREDAZZO - Via Marconi, 37 - 38037 (TN) - Tel +39 0462 500049

TRENTO - Via Innsbruck 13\15 - 38121 Tel +39 0461 950720

BOLZANO/BOZEN - Via Ressel\Ressel Strasse 2/f - 39100 - Tel +39 0471 915439

info@qsa.it • www.qsa.it



STUDIO DENTISTICO E ORTODONTICO
Dott.ssa Beltempo Francesca

PERGINE VALSUGANA - Piazza Municipio, 4 - Tel. 0461 512578

Frisan
dal 1927
co
e r r a m e n t a

di Frisanco Elia e C. s.a.s.

LAVORO • CASA • TEMPO LIBERO



COLORI • UTENSILERIA
DUPLICAZIONI CHIAVI
GPL • STUFE • CASSAFORTI
ELETTROUTENSILI
VITERIA E BULLONERIA
RECINZIONI
CAMPEGGIO E TEMPO LIBERO

PERGINE VALSUGANA (TN)

Spiaz de le Oche, 33

tel. 0461 531194 • fax 0461 515984

info@ferramentafrisanco.it





Medicina del lavoro

**Sicurezza ai sensi del D.Lgs. 81/08
Formazione in materia di sicurezza,
primo soccorso e antincendio**

Sede amministrativa:

**Viale Mons. Donato Perli, 17
38079 Tione di Trento (TN)**

Tel. 0465 324947 - Fax 0465 329938

Sedi secondarie:

Trento e Varone di Riva del Garda

info@ecospes.it

www.ecospes.it

**Giorgio
omme**
di Tiecher Tiziano



Via Don Muratori, 1 - 38060 Z. A. Cornalè d'Isera (Tn)
Tel./fax 0464 436170 - P. IVA 01348580224
www.giorgiogomme.it



PROGETTAZIONE
DIREZIONE LAVORI
SICUREZZA CANTIERI
PRATICHE EDILIZIE
PRATICHE CATASTALI
RILIEVI TOPOGRAFICI
RILIEVI GPS

Geom Maurizio Marchi

0464.556446 - 334.2977257
marchigeometramaurizio@virgilio.it
Viale dei Tigli, 24 - 38066 Riva del Garda TN



Pronto PIZZA

PIZZA D'ASPORTO - FRIGGITORIE VARIE

dal martedì al venerdì: 11.30 - 14.00 • 18.00 - 24.00
sabato e domenica: 18.00 - 24.00 • giorno riposo lunedì



Piazzale Kennedy, 32 • Mori - Tn - • Tel. 0464.918417

SEGUICI SU



REVOLUTION

srl

Servizi di Manutenzione



- Manutenzione e pulizia di stabili
- Manutenzione del verde
- Sgombero neve
- Fornitura e noleggio di prodotti e macchine per la pulizia
- Servizi di portierato, impianto allarme e guardia giurata

info@srlrevolution.it - www.srlrevolution.it - +39 328 0655737



SE

SERVICE ENGINEERING

SERVICE ENGINEERING s.r.l.

Via Kufstein 1
38121 TRENTO
Tel. 0461 914946
Fax 0461 959148

SERVICE ENGINEERING GmbH

Via Maso della Pieve 60/A
Pfarrhofstrasse 60/A
39100 BOLZANO - 39100 BOZEN
Tel. 0471 1726467

Cod. Fisc./P.IVA 01730280227
Cap. Soc. 20.000,00 Euro i.v.
R.E.A. TN 172819

info@serveng-se.eu
www.serveng-se.eu

L'artigiano della gabbia

PETRAROLI ITALO

*Via Legnago, 246
37134 - VERONA
Tel. 045-8266420
Cell. 328 6798650*

*Hotel [★][★]
Paganella*
MOLVENO



penso, creo, personalizzo
ogni progetto
con amore

quadretti nascita · bomboniere/inviti
poster kids · idee regalo · coordinati a tema

seguimi su



#ametistagraphiclab

Chiamami o scrivimi per qualsiasi curiosità!
348.4235192 · info@ametistagraphiclab.it

Hotel Bellavista

Via Rosmini 24

Giustino Pinzolo (TN)

Tel. 0465 501164 - Fax. 0465 503300

Mail: info@bellavistanet.com



PIÙ VALORE ALLA TUA STORIA



cr-altogarda.net

 **Cassa Rurale
Alto Garda**
Credito Cooperativo dal 1957

NOTE



animalstore[®]
Molino Pontalti s.r.l.



Consegne a domicilio.
Si ritirano da allevatori surplus allevatoriali.
Per informazioni: 0461858541 o 335 5477544

GROSSISTA ESCLUSIVO TRENTINO ALTO ADIGE PER I MARCHI

LUS[®]



Linea Ornitologica
Pagnini



REPARTO CON FARMACI VETERINARI
A SCAFFALE (per ogni tipo di animale)
FARMACI ANCHE CON RICETTA
IN TRIPLICE COPIA

Disponibili a scaffale
prodotti Nekton - Chemifarma - Greenvet

Dott. Corrado Cappelletti
albo farmacisti TRENTO nr. 450 (10/01/73)
Autorizzazione del Ministero della Salute
con CODICE UNIVOCO 010198

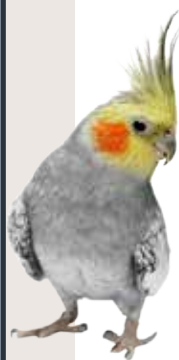

Animal Store Molino Pontalti s.r.l.
Loc. Mochena, 6 - 38045 Civezzano (TN)
Tel. 0461 85 8541
www.molinopontalti.com
info@molino pontalti.com